ÖRÜMCEK ADAM

140

KDV DAHİL
3000 LİRA

B YAYINLARI

ÖRÜMCEK ADAM

140 Türkiye'de yayın hakkı BİLKA-Bilim-Kültür Araştırma ve Yayıncılık Limited ŞTİ.ne aittir. (B yayınları)

BİLKA, Bilim-Kültür-Araştırma ve Yayıncılık Ltd. Şti. adına sahibi ve Sorumlu Yönetmeni

SAMET KOÇYİĞİT

AYDA BİR YAYINLANIR

Yönetim adresi: Cankurtaran Kutlugün Sok. No. 25 Kat 1 Sultanahmet-İstanbul

Kapak baskı: Taşangil Ofset
İç baskı: Paşa Han Matbaası
Kapak film: Kombi Grafik

Yayınlanan - çizgi roman yazı ve fotoğrafların her hakkı BİLKA, Bilim - Kültür - Araştırma ve Yayıncılık Limited Şti.ne aittir. Çizgi romanların yayın hakkı Kesim Ajansı aracılığı ile satın alınmıştır.
Copyright © -1992

BİR AŞK HİKÂYESİ

Örümcek Adam eğer Mary Jane ile evlenmeseydi ne olurdu?

BEN UZAY BEKÇİSİ. GÖREVİM UZAYDA OLAN BİTENİ İZLEMEK.

SİZİN BİLDİĞİNİZ GERÇEKTE, OLAYLAR PARKER VE WATSON'UN EVLENMESİNE YOL AÇACAK ŞEKİLDE GELİŞMİŞTİ.

EN İYİSİ EN BAŞINDAN BAŞLAMAK. PARKER'İN İLK GERÇEK AŞKI GWEN STACY'NİN YEŞİL CİN TARAFINDAN ÖLDÜRÜLMESİNDEN.

BU TRAJEDİDEN KURTULMASINA UZUN YILLARDAN BERİ TANIDIĞI MARY JANE WATSON ÇOK YARDIMCI OLDU. HATTA PARKER ONA EVLENME BİLE TEKLİF ETTİ. AMA O...

...PETER'İN ÖRÜMCEK ADAM OLDUĞUNU BİLDİĞİ İÇİN VE TEHLİKE İÇİNDE YAŞAYAN BİR ADAMLA YAPAMAYACAĞINDAN KORKARAK TEKLİFİ REDETTİ.

ÖRÜMCEK KADININ ÖPÜCÜĞÜ.

VE NEW YORK'TAN AYRILDI. ONUN YOKLUĞUNDA ÖRÜMCEK ADAM KARA KEDİ ADIYLA TANINAN FELİCİA HARDİYE AŞIK OLDU.

AMA KISA BİR SÜRE SONRA, KARA KEDİNİN PERVASIZ VE AHLAK KURALLARINI HİÇE SAYAN DÜŞÜNCE TARZI ARALARININ SOĞUMASINA YOL AÇTI.

BUNU KEDİ' DE FARKETTİ.

BU İLİŞKİNİN SONUNA DOĞRU MARY JANE TEKRAR PETER'İN HAYATINA GİRDİ. BİR ARKADAŞ OLARAK. AMA İKİSİDE BİRBİRLERİNE HALA DERİN HİSLER BESLİYORDU.

KISA BİR SÜRE SONRA KEDİ VE ÖRÜMCEK ADAM TAMAMEN AYRILDILAR.

BU SEFER OLUMLU CEVAP ALACAĞINDAN EMİN OLAN PETER TEKRAR EVLENME TEKLİF ETTİ.

M.J. PETER'İ GERÇEKTEN SEVİYORDU, AMA DAHA ÖNCE KENDİ AİLESİNİ KAYBETTİĞİ İÇİN VE ÖRÜMCEK ADAM'IN MESLEĞİ KONUSUNDAKİ ENDİŞELERİ DEVAM ETTİĞİ İÇİN, TEKRAR REDETTİ.

AMA AİLESİ İLE YAPTIĞI ÖNEMLİ BİR YÜZLEŞME...

...VE ÖRÜMCEK ADAM'IN KENDİSİNİ KATİL BİR ROBOTTAN KURTARMASI AKLINI BAŞINA GETİRDİ...

...VE KALBİNİN SESİNİ DİNLEMEYE KARAR VERDİ.

SORUMLULUKLARIMDAN KAÇTIĞIMI BİLİYORUM. AMA HAYALLERİMİ KAYBETMEKTEN KORKUYORDUM.

ARTIK KAÇMAKTAN VAZ GEÇTİM. BİR İNSAN SENİ MUTLU ETTİĞİ SÜRECE... SENİN DE ONU MUTLU ETMENDE HİÇ SAKINCA YOK BENCE.

EVET PETER. EVET...

SENİNLE...

...EVLENECEĞİM.

VE EVLENDİLER.

VE BUGÜNE KADAR ARALARINDAKİ SEVGİ HİÇ EKSİLMEDİ.

AMA OLAYLARIN DAHA DEĞİŞİK CEREYAN ETTİĞİ BAŞKA GERÇEKLER DE VAR. BUNLARDAN BİRİ ÖRÜMCEK KATİLİ İLE OLAN DÖĞÜŞ SONUCU ORTAYA ÇIKTI.

ÖRÜMCEK ADAM BİR AN İÇİN KENDİNİ KAYBETTİ.

VE HER ZAMAN OLDUĞU GİBİ ROBOT NERDEYSE WATSON'U ÖLDÜRÜYORDU.

AMA BU GERÇEKTE, ÖRÜMCEK ADAM'IN KENDİNE GELMESİ BİR SANİYE DAHA UZUN SÜRDÜ.

VE BU SANİYE İÇİNDE KATİL ROBOT ÖRÜMCEĞİN SEVGİLİSİNİN BOĞAZINI SIKMAYA BAŞLADI.

SONUNDA ÖRÜMCEK KATİLİ YENDİ...

...AMA MARY JANE'NİN İYİLEŞECEĞİNDEN EMİN DEĞİLDİ.

GÜNLER SONRA...

DOKTORLAR KISA SÜREDE İYİLEŞECEĞİNİ SÖYLÜYOR, MARY JANE.

PETER... BEN... ŞİMDİ ANLADIM... ENGEL NE OLURSA OLSUN İNSAN SEVGİDEN KAÇAMAZ.

BEN ÖRÜMCEK ADAM'IN KARISI OLARAK EN KORKUNÇ GERÇEĞİ YAŞADIM VE HALA HAYATTAYIM.

SENİ SEVİYORUM, PETER. SENİNLE EVLENECEĞİM.

BU HARİKA BİR ŞEY M.J....

HARİKA...

ŞEY... BU İYİ HABERİ MAY YENGEYE VERMEM LAZIM.

O GECE...

HAYIR! YEŞİL CİNİ ÖLDÜRME!

GWEN'İ ÖLDÜRME!

HAYIR BU GWEN DEĞİL..

BU...

HAYIIIR!

MARY JANE... MARY JANE...

BİR ŞEY YOK PETER UYANDIN İŞTE.

KABUS BİTTİ.

HERŞEY YOLUNDA.

AMA NİKAH GÜNÜ GELİNCE...

HAYIR... ÇOK ÜZGÜNÜM... SENİNLE EVLENEMEM MARY JANE.

PE[illegible]!

DAVETLİLERİN ŞAŞKIN BAKIŞLARI...

--ARASINDA PETER GELİNİ ALARAK ORADAN UZAKLAŞTI...

ÜZGÜNÜM M.J. SENİ TAHMİNİNDEN ÇOK SEVİYORUM.

AMA GEÇEN GÜN ROBOT YÜZÜNDEN BAŞINA GELENLER... KARIM OLARAK BÜYÜK TEHLİKEDE OLACAĞINI GÖSTERDİ BANA. KENDİ İYİLİĞİN İÇİN EVLENMEMELİSİN BENİMLE.

M.J. RENKTEN RENGE GİRDİ.

AMA SEVGİSİ O KADAR BÜYÜKTÜ Kİ... CEVABI...

DUVARLARA YAPIŞMA YETENEĞİNİ KULLANARAK...

--VALİLİK BİNASININ TEPESİNE ÇIKTI...

ANLIYORUM VE YALVARMIYACAĞIM.

HOŞÇAKAL, PETER.

DOĞRU OLANI YAPTIM. PEKİ ÖYLEYSE NİYE SAĞ KOLUM KOPMUŞ GİBİ HİSSEDİYORUM KENDİMİ?

O GECE...

AYAĞI-NIZI DENK ALIN...

ÖRÜMCEK ADAM ÇOK ÖFKELİ BU GECE.

PATLAYABİLİRDİ...

O HAFTA ÖRÜMCEK ADAM'IN DURDURAMADIĞI HİÇ BİR TERÖR OLAYI OLMADI, MANHATTAN'DA...

VE BU SERSERİLER ÖFKESİNİ DAĞITMAYA YETERLİ OLMAYINCA...

GÜMÜŞ SAMUR'UN EKİBİNE KATILARAK TERÖRİSTLERLE SAVAŞTI...

GERÇEKTEN DE ÖRÜMCEK ADAM'IN ÖFKE VE ÜZÜNTÜSÜ O KADAR BÜYÜKTÜ Kİ...

GÜMÜŞ SAMUR YENİ ELEMANINA VERDİĞİ ZARARIN KARŞILIĞINI FAZLASIYLA ALIYORDU...

MANHATTAN... SİMKARİAN ELÇİLİĞİ...

GÜMÜŞ SAMUR'UN ÜSSÜ...

MÜKEMMEL. SAAT DOKUZDA TEKRAR ARARIM.

SAKİN OL KOVBOY. ÖNCE BİR PLAN YAPMALIYIZ.

İŞTE PLAN: İÇERİ GİRİP CANLARINA OKUYALIM.

ÖRÜMCEK ADAM, SANA NE OLDUĞUNU TAM OLARAK KESTİREMİYORUM.

AMA BU PERVASIZ HAREKETLERİNLE OPERASYONUMU TEHLİKEYE ATMANI İSTEMEM.

SEN İYİ BİR ELEMANSIN AMA SON ZAMANLARDA SENİ ÇOK ÖFKELİ VE MANTIKSIZ BULUYORUM.

ŞEY... BEN...

BU GÜNLERDE KAFAMDA BİR SÜRÜ ŞEY VAR DA...

SABOTAJCILAR HAKKINDA İP UCU MU? HADİ...

...GİDELİM.

SAKİNLEŞMEYE ÇALIŞACAĞIM.

ZAVALLI ÇOCUK. İÇİNİ KEMİREN BİRŞEY VAR. AMA BU BENİ İLGİLENDİRMEZ, BEN GÖREVİMİ TAMAMLAMALIYIM.

ŞİMDİ, ALDIĞIMIZ BİLGİ DOĞRULTUSUNDA, ÜÇ GRUBA AYRILMALIYIZ.

GÖREV BAŞARIYLA TAMAMLANDI...

BİR KAÇ GÜN SONRA ÖRÜMCEK ADAM DOĞUP BÜYÜDÜĞÜ FOREST HILLS'E GELDİ.

NİKAHTAN BERİ MAY YENGEMİ ZİYARET ETMEDİM.

ONUNLA YÜZ YÜZE GELMEYE ÇEKİNİYORUM, AMA MEC. BURUM.

SELAM MAY YEN. GE. BEN... ŞEY...

AÇIKLAMAK ZORUNDA DEĞİLSİN PETER. EMİNİM SEN ZATEN YETERİNCE ÜZÜLMÜŞSÜNDÜR.

İYİ BİR SEBEBİN OLMADAN BUNU ASLA YAPMAZDIN.

SENİN İÇİN ENDİŞELENİYORUM PETER. BEN YAŞLANDIM. BEN GİTTİKTEN SONRA SANA KİM BAKACAK?

HEP BİRİNİ BULMANI BEKLEDİM. SENİ EMANET EDEBİLECEĞİM BİRİNİ.

UMARIM... GWEN'İ... ŞİMDİ DE MARY JANE'Yİ KAYBETTİKTEN SONRA...

... KALBİNİ KAPATMAZSIN... BAŞKALARINA DA FIRSAT TANIRSIN. SENİ SEVMELERİ İÇİN...

HEY... GÜZEL BAYAN... BİZ PARKERLERİN SIRTI KOLAY...

...KOLAY YERE GELMEZ.

HER ŞEY YOLUNA GİRECEK.

MRY PARKER'İN SÖZLERİ PETER'İ ÇOK ETKİLEMİŞTİ...

HEMEN BİR MEKTUP DÖŞENDİ...

BU KARA KEDİNİN BİLDİĞİM SON ADRESİ. EĞER MEKTUBUMA CEVAP VERİRSE... KADERİM BUYMUŞ DİYECEĞİM.

BENİ HER ZAMAN ÖRÜMCEK ADAM OLARAK SEVDİ. BELKİ DE KOSTÜMLÜ BİR KADIN ÖRÜMCEK ADAM İÇİN EN İYİ SEÇENEK.

ONDÖRT GÜN SONRA PETER'İN CHELSEA'DAKİ EVİNDE...

NOK! NOK! NOK!

GELİYORUM.

FELİCİA!

KABUL ET KAPLAN...

... BENİ CAN EVİMDEN VURDUN.

GERİ ZEKALI PARKER, NE GÜZEL KIZ BULMUŞTU. ŞİMDİ YİNE BU PUNK İLE BİRLİKTE.

AMA KİRAMI GÜNÜNDE ÖDEDİĞİ SÜRECE, BENİ İLGİLENDİRMEZ.

SENİ GÖRDÜĞÜME SEVİNDİM, KEDİ. BELKİ BU SEFER BAŞARIRIZ.

BANA SORARSAN ÖRÜMCEK...

...BAŞARDIK BİLE.

O GECE. DAHA SONRA...

...YERALTI DÜNYASINDAN HABERSİZ...

...ÖRÜMCEK ADAM VE KARA KEDİ TEKRAR GÖREVE BAŞLAMIŞLARDI.

NE KOLAYDI DEĞİL Mİ? TEREYAĞINDAN KIL ÇEKER GİBİ.

HEY, ÇOCUKLAR!

KEDİ... SEN ŞUNU AL...

WHAK!

KEDİ KARTI TAŞI-MAK DAHA KOLAY OLMAZ-MIYDI?

WOK!

...EN HIZLI KAHRAMANINI...

...ATLATA-BİLECEĞİNİ SANIYOR-SAN...

...NEW YORK'UN.

...BEN BU-NUNLA İL-GİLENİRİM.

I... I...

BOK!

...YANI-LIYORSUN

ŞİMDİ BÜTÜN ÇİÇEKLER TOPLANDIĞINA GÖRE...

...ONLARI GÜZEL BİR VAZOYA KOYALIM DA POLİSLERE KOLAYLIK OLSUN.

THWIPP!

HEY, ÇOCUKLAR...!

SWOOSH!

OWWW!

...BU DA KARA KEDİDEN BİR HATIRA OLSUN.

KEDİ!

YÜRÜ FELİCİA... GİDELİM BURADAN.

TAM EĞLENİYORDUM ÖRÜMCEK. BİLİYORSUN KEDİLER AVLARIYLA OYNAMAYI SEVERLER.

ŞEY...HAKLISIN.

İYİ ŞANSLAR ÖRÜMCEK ADAM

EĞER BU KADIN SENİNSE İŞİN VAR DEMEKTİR.

FELICIA, NEYDİ O TAVRIN? BİZ İYİLERDE-NİZ. KÖTÜ-LERİ YAKALA-DIK MI... TA-MAM.

ÖZÜR DİLERİM, Ö-RÜMCEK. BEL-Kİ BU SERSERİ-LERİ GÖRÜN CE...

...KENDİ GEÇMİ-ŞİMİ HATIRLI-YORUM... VE KENDİ KENDİME SAL-DIRIYORUM.

AMA BİR DAHA OLMAYA-CAK...

SÖZ VE-RİYORUM.

NE OLUR BU İŞ YÜRÜSÜN ALLAHIM.

AMA BİR SÜRE SONRA KARA KEDİ'NİN VAR-LIŞILIĞI, ÖRÜMCEK A-DAMIN KURTULMASI-NA SEBEP OLACAKTI.

HERŞEY ÖRÜMCEK ADAM'IN KRAVEN'İN İLAÇLI SİLAHLARI...

...TARAFINDAN YENİL-GİYE UĞRATILMASIYLA...

...BAŞLADI.

SEREFİMİ...

...KURTA-RACAĞIM.

HADİ KRA-VEN... SİLAHLAR SENİN TARZIN DEĞİLDİR. SEN BENİ HEP HAMBURGER YAPMAK İSTE-DİN...

...AMA ÇIPLAK ELLERİN-LE.

BAM

KRAVEN ÇILDIRMIŞTI. ÖRÜMCEK TARAFINDAN DEFALARCA ZEDELENEN ONURUNUN YENİDEN TESİS EDİLMESİ VE ŞEREFİNİN KURTARILMASI İÇİN...

...ÖRÜMCEĞİ MAHVETMESİ GEREKTİĞİNE İNANIYORDU.

BUNU BAŞARACAKTI DA...

EĞER O OLMASAYDI...

NEREDE O?

BRAM!

AGH!

YERİN İKİ METRE AL-TINDA...

SWOK!

...YAKIN-DA SEN DE..

WAM!

...ONA KATILA-CAKSIN.

HAYIR!

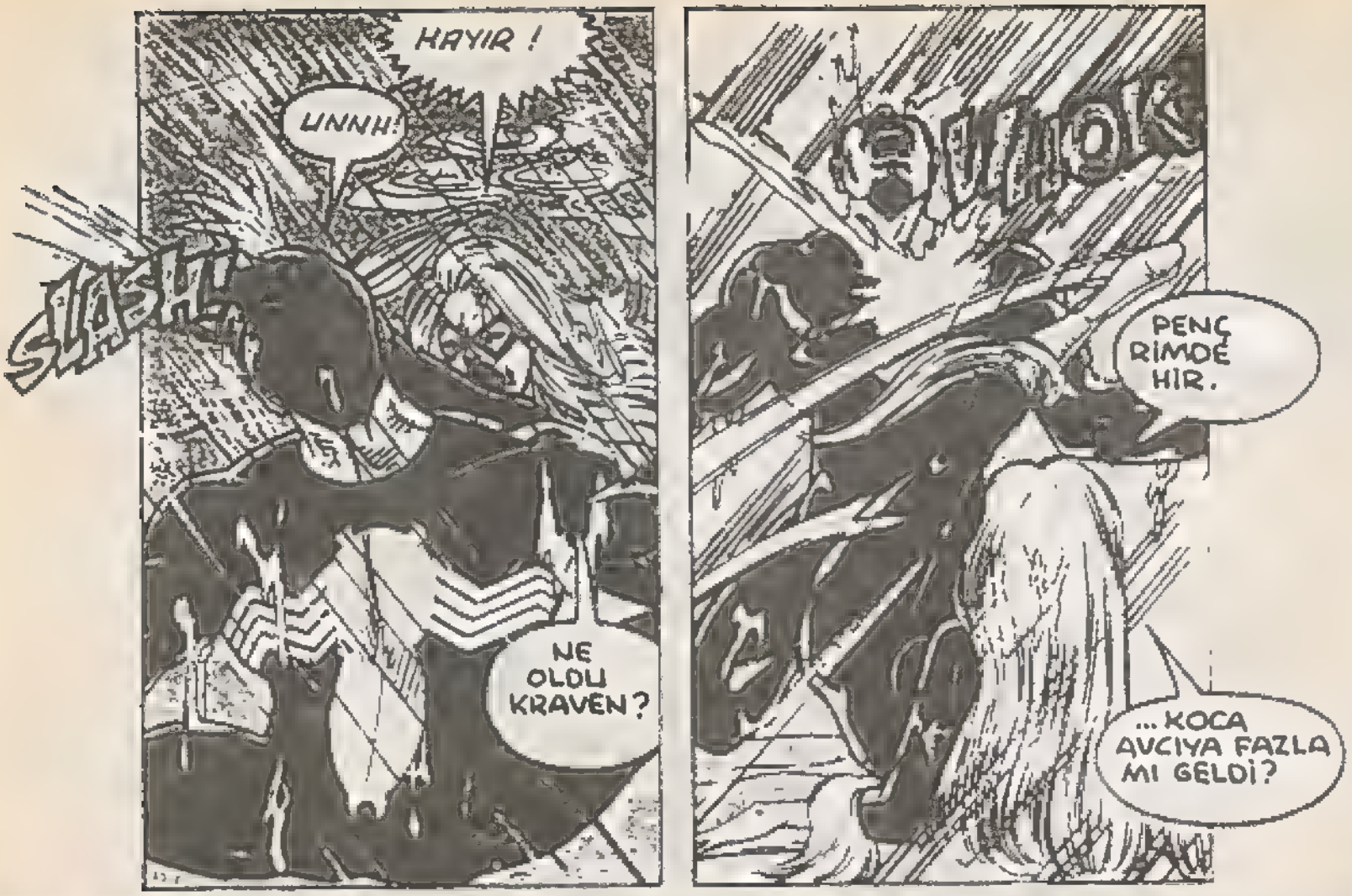
KAYIR !
UNNH!
SLASH!
NE OLDU KRAVEN?
WHOK
PENÇ RİMDE HIR.
... KOCA AVCIYA FAZLA MI GELDİ?

HSSSSSS

ÖRÜMCEK... ÖRÜMCEK...

...AŞAĞIDA MISIN?

ÖRÜMCEK... KONUŞ BENİMLE.

NEYSE... NEFES ALABİLİYORUM.

MARY JANE... BENİ KURTARDIN MARY JANE... BENİ KURTARDIN.

KENDİ KENDİNE BUNUN KRAVEN'İN İLAÇLARININ ETKİSİYLE OLDUĞUNU SÖYLÜYORDU.

MUTLAKA ÖYLEYDİ.

PETER İYİLEŞİR İYİLEŞMEZ, KOSTÜMLÜ HAİNLERLE SAVAŞA DEVAM ETTİLER.

ÖRNEĞİN ELEKTRON İLE!

VENOM İLE ...

ÖRÜMCEK ADAM'DAN NEFRET EDEN, BİRİ ORTAKYAŞARDAN OLUŞAN İKİLİ NEREDEYSE AMACINA ULAŞACAKTI...

... AMA ...

PYONNGG!

ARGGHH!

SES DALGALARI BUNU HİSSETTİM.

DAHA FAZLA ÖFKELENDİRMEDEN VER O SİLAHI BANA.

VENOM.

ESPİRİ YAPMASINI BİLE BECEREMİYORSUN.

PYONNGG!

AAAHHH!

BİR KERE DAHA SIKTIM MI TAMAM.

TARİHE KARIŞACAKSIN.

HADİ... BİTİR ARTIK BU İŞİ...

HAYIR, KEDİ.

TWIPP!

ZATEN YENİLDİ. ÖLDÜRMEK ZORUNDA DEĞİLSİN.

AMA O BİZİ ÖLDÜRECEKTİ.

MESELE DE BU YA. ONUN SEVİYESİNE İNMEMELİYİZ.

AHH. BU KADAR ZAMAN HAYATTA KALIŞINA ŞAŞIYORUM. ÖRÜMCEK.

AMA... TAMAM

STOMP!

OVVU!

ŞEY... ÖZÜR DİLERİM, EDİE.

DAILY BUGLE

25¢

ÖRÜMCEK VE KEDİ

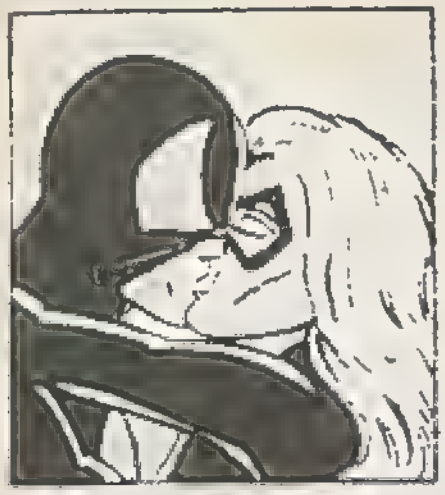

MUTLU ÇİFT

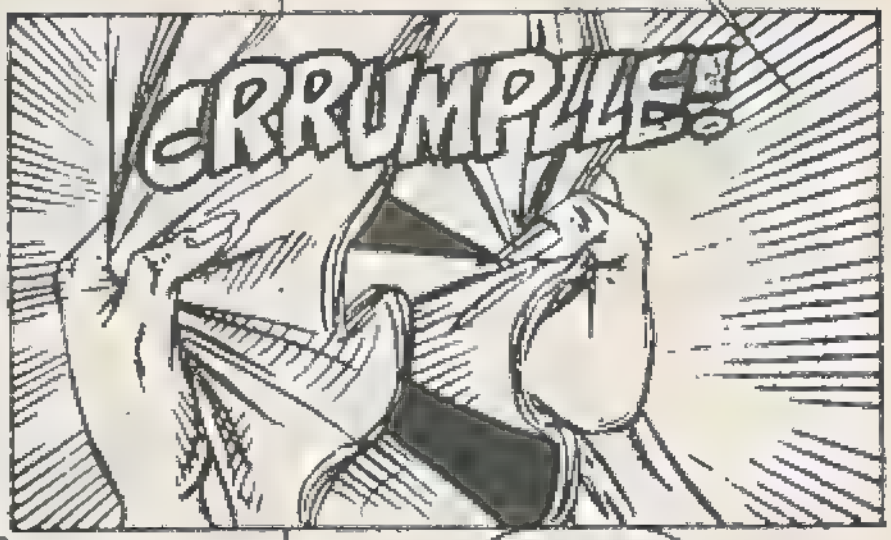

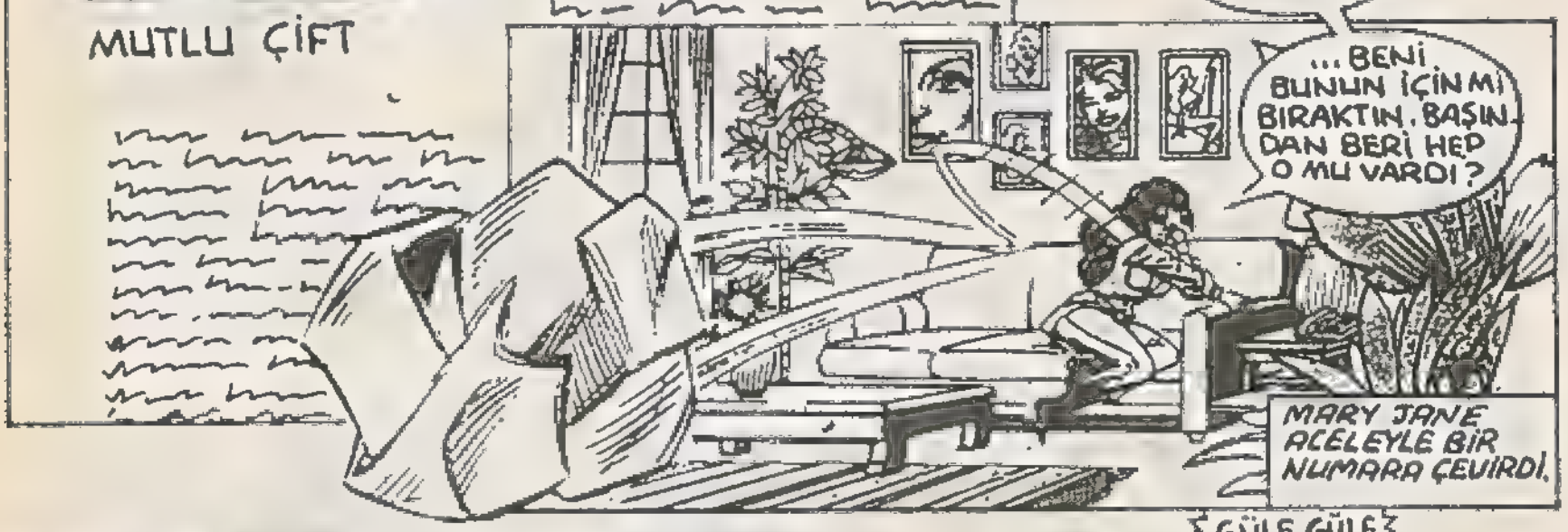

SELAM TATLIM. KİM ARIYOR?

YANLIŞ NUMARA.

İYİ SANA BUNU VERİRKEN... RAHATSIZ...

...EDİLMEK İSTEMİYORUM.

ÖRÜMCEK... ÖRÜMCEK...

SANA HAYATIMI BORÇLUYUM

İSTEDİĞİ BENMİYİM... YOKSA KENDİNİ MECBUR MU HİSSETTİ? ONU BİR KERE KAYBETTİM. BİR DAHA OLMAYACAK.

BENİMLE EVLENİRMİSİN?

EVET PETER. EVET.

HADİ GİDİP KUTLAYALIM.

BU BİR RÜYA GİBİ HAYATIM. AMA ÖNCE...

...UFAK BİR İŞİM VAR.

KEDİ D PENCEREDEN ÇIKARKEN DİKKAT ETMELİSİN.

ÖRÜMCEK HİSLERİM UYARMADI. ONU KİMSE PETER PARKER'İN DAİRESİNDEN ÇIKTIĞINI GÖRMEYECEK.

ONU NİYE ARADIM Kİ? BANA DÖN DİYE YALVARACAĞINI MI SANDIM?

İSTESEYDİ SANKİ GİDECEK MİYDİM? ONA BİR DAHA NASIL GÜVENEBİLİRİM

NE? ŞU WATSON FISTIĞI. O FOTOĞRAFÇI TARAFINDAN TERKEDİLEN KADIN. ADI PARKER MİYDİ NE? NE APTAL ÇOCUKMUŞ.

WATSON!

NE? KEDİ!

BUNU GÖRDÜN MÜ? ÖRÜMCEK ADAMIN KARISI BEN OLACAĞIM. SEN DEĞİL. O SENİ NİKAH MASASINDA BIRAKTI. SEN ORADA KAL. TAMAM MI?

ONU BIRAK. O BENİM.

SANA İYİ GÜNLER.

...MİLYONLAR KAZANABİLİRİM.

...ÖRÜMCEK ADAMIN KARISI" HEY... ...LİM ADA... ...DEĞİLİM...

...AMA VERİLERİ YAN YANA KOYUNCA...

İKİNCİ BÖLÜMDE SÜPRİZLER SİZİ BEKLİYOR.

BİRİNCİ BÖLÜM SONU

Örümcek Adam, Kara Kedi ile evlense idi ne olurdu?

İKİNCİ BÖLÜM

NİYAGARA ŞELALESİ. NEW YORK.

VE SEN PETER PALMER... FELİNA HARVEY'İ KARILIĞA KABUL EDİYOR MUSUN?

EVET EDİYORUM.

O ZAMAN SİZİ KARI KOCA İLAN EDİYORUM.

UMARIM MANTOVANİ'Yİ SEVERSİNİZ.

BÖYLECE ÖRÜMCEK VE KARA KEDİ SÖZLÜ EDİLEN İSİMLERLE EVLENMİŞ OLDULAR.

AMA O GECE...

NEYİN VAR FELİCİA?

HİÇ BİRŞEY, ÖRÜMCEK. SADECE HAVAMDA DEĞİLİM...

HAVA MI?

HEY, ŞİMDİ ANLADIM NE İSTEDİĞİNİ.

"İLK UÇAKLA NEW YORK'A DÖNMELİYİZ."

"ÖRÜMCEK ADAM VE KARA KEDİ OLA-BİLMEK İÇİN."

OO, ÇOK HAKLISIN, ÖRÜMCEK. BÖYLE ŞEHİR TEPESİNDE DOLAŞIRKEN DAHA MUTLU OLUYORUM.

SENİ SEVİYORUM.

YAKIŞIKLIM BENİM.

BALAYIMIZ BAŞLAYABİLİR-Mİ?

HOŞGELDİNİZ. BENİM GÖREVİM UZAYDAKİ DEĞİŞİK GERÇEKLERİ İZLEMEK.

KEDİ NE DERSE DESİN, O HALA ÖRÜMCEK ADAM'A AŞIK. PETER PARKER'E LÜTFEN KATLANIYOR.

SONUNDA BENİ KABUL ETMEK ZORUNDA. ÖYLE DEĞİL Mİ?

BEN BÜTÜN OLAYLARIN TANIĞIYIM. GALAKSİLERİN KALBİNDEN... İNSANLARIN KALBİNE... NELER OLUP BİTTİĞİNİ BİLİRİM.

ŞİMDİ ANLATACAĞIM OLAY ŞU SORUNUN CEVABIYLA İLGİLİ...

SİZİN BİLDİĞİNİZ DÜNYADA PETER PARKER YANİ ÖRÜMCEK ADAM UZUN ZAMANDIR SEVDİĞİ KIZ, MARY JANE WATSON İLE EVLENDİ.

BU GÜNE KADAR EVLİLİKLERİ UYUM VE ANLAYIŞ İÇİNDE GEÇTİ.

AMA BAŞKA BİR DÜNYADAKİ GERÇEĞE GÖRE, MARY JANE ÖRÜMCEK ADAM'IN DÜŞMANI TARAFINDAN ÖLDÜRÜLÜYORDU NERDEYSE.

BU NEDENLE ÖRÜMCEK ADAM KARISININ HEP TEHLİKEDE OLACAĞINI DÜŞÜNDÜ.

VE ONUN GÜVENLİĞİ İÇİN İLİŞKİLERİNE SON VERDİ.

TEK BAŞINA VE GÜMÜŞ SAMUR ÇETESİ İLE BİRLİKTE TERÖR MÜCADELESİ YAPIP BİRAZ SAKİNLEŞTİKTEN SONRA...

...HAYATINI ANCAK KENDİ GİBİ MACERACI BİR KADINLA BİRLEŞTİREBİLECEĞİNİ ANLADI...

VE FELİCİA HARDY YANİ KARA KEDİ İLE OLAN ESKİ İLİŞKİSİNİ CANLANDIRMAYA KARAR VERDİ.

EVLENDİKTEN SONRA MUTLU OLMALARI GEREKİR...

...DEĞİL Mİ?

DÜĞÜNDEN BİRKAÇ GECE SONRA...

NİYE YÜZÜN ASIK, KEDİ? TURİSTLERİ SOYAN BİR GURUP SERSERİYİ SUÇ ÜSTÜ YAKALADIK.

EVET. AMA BENİ EVİME GÖNDERİYORSUN.

BENİM EVİME.

ŞEY.. ÖBÜR SOKAĞA GİDELİM DE BU SERSERİLER BİZİ OLMASIN, KEDİ.

TAMAM.

VE... MESELE DE BU ZATEN.. ŞU APTAL GİZLİ KİMLİKLER.

SENİN KİMLİĞİNİ HERKES BİLİYOR KEDİ. BENİMLE EVLENDİĞİNİ DUYARLARSA BENİM SIRRIMI DA ÖĞRENİRLER.

TÜM SEVDİKLERİM TEHLİKEDE OLURLAR.

SENİN SEVDİĞİN BENİM, ÖRÜMCEK...

...VE SENİNLE AYNI EVDE OTURAMIYORUM BİLE.

YARIN GÖRÜŞÜRÜZ.

TANRIM, EVLENMENİN NELERE YOL AÇABİLECEĞİNİ HİÇ DÜŞÜNMEMİŞTİM.

BU İŞİN YÜRÜMESİ İÇİN SADECE ÖRÜMCEK KOSTÜMÜ GİYMEK YETERLİ OLMAYACAK.

EĞER BU SORUNA BİR ÇARE BULAMAZSAM... VE KOSTÜMSÜZ KİŞİLİĞİMİ KENDİSİNE SEVDİREMEZSEM... BU EVLİLİĞİ YÜRÜTMEM ÇOK ZOR OLACAK.

BİRKAÇ HAFTA SONRA...

ÖRÜMCEK ADAM'IN KARISI İLE ÇELSİ APARTMANINDA RANDEVUSU VARDI...

MERAK ETME. İÇERİ GİRERKEN KİMSE BENİ GÖRMEDİ.

DOĞUM GÜNÜ KARTI.

...MARY JANE'DEN.

SENİ RAHAT BIRAKMIYOR.

SENİ BENDEN ÇALMAK İSTİYOR.

HİÇ SANMIYORUM

ŞİMDİ BİLMEK İSTİYORUM... BU NE?

KEŞKE MEKTUBUMU AÇMASAYDIN.

GÖRDÜN MÜ? SENİ BANA KARŞI ÇEVİRMEYE BAŞLADI BİLE.

EĞER BİR DAHA BÖYLE BİR ŞEY YAPARSA...

...KARTI İLE AYNI MUAMELEYİ GÖRECEK.

AH... FELİCİA... AH...

BİR MİLYON DOLAR İSTEDİN HA? APTAL...

...APTAL.

AKBABA DEMEK...

...ÖLÜMÜN TA KENDİSİ DEMEKTİR.

PETER'İN YENGESİ MAY PARKER'IN QUEENS'DEKİ EVİ...

KWOOOOOM!

SAAT 7:02

BOOP BOOP BOOP BOOP

ALO?

SENİN KİM OLDUĞUNU BİLİYORUM. SENİ MAHVEDECEĞİM.

AMA ÖNCE ŞEVDİKLERİNİ ÖLDÜRECEĞİM. YENGEN ÖLDÜ BİLE.

AKBABA!

MAY YENGE..

BİR ŞEY BULMUŞLAR MI?

YAŞLI BİR KADININ EVİYMİŞ. NEYSE YANGIN KONTROL ALTINA ALINDI DA BODRUM KATINA BAKABİLECEKLER

BODRUM KATI.. O ZAMAN BİR ŞANS VAR...

EVET!

RAP RAP RAP

EVET!

EVET!

Ö... ÖRÜMCEK ADAM.. BANA ZARAR VERME.

YENGE... YAN PARK...

YEMİN EDERİM. SİZİ İNCİTMELERİNE ASLA İZİN VERMEYECEĞİM.

BİR KISMI YARALANDI...BİR KISMI ÖLDÜ.

ONU DOKTORLARA BIRAKIP...

...AKBABANIN İŞİNİ BİTİRMEYE GİTMELİYİM...!

FELİCİA HARDİ'NİN EVİNDE...

ACABA ÖRÜMCEK NEREDE KALDI? BİR SAAT ÖNCE BURADA OLMALIYDI.

PHWUT!

DUMAN!

UH...

ÖNCE SEVGİLİ YENGESİ...

ŞİMDİ DE SEVGİLİ SADIK KARISI.

HAYIIIRQ!

WHOK!

AAGH!

BRAMM!

UNNN!

ŞİMDİ, ARKANDAKİ MAKİNE OLMADAN... BİR YERE GİDEMEZSİN.

MORG HARİÇ TABİİ.

RRRIPPPP!

HADİ DURMA ÖLDÜR BENİ. BİRİ SENİ ÖLDÜRECEK DİYE MUTLU ÖLECEĞİM.

KARIN ÇOK, BOŞBOĞAZ.

SERSERİNİN BİRİ SIRRINI DUYMUŞ VE BANA SÖYLEDİ.

KARIN BU HATAYI HER AN TEKRARLAYABİLİR...

VE ÖLÜM FERMANIN İMZALANMIŞ OLUR.

HAYIR. KAFAMI KARIŞTIRMAYA ÇALIŞIYORSUN.

AMA İŞE YARAMAYACAK. SEVDİKLERİMİN HEPSİNE SALDIRDIN.

ŞİMDİ ÖDEYECEKSİN...

...KANA KAN!

BIRAK ONU, ÖRÜMCEK ADAM!

ŞİMDİ.

GÜMÜŞ SAURİ'Yİ DİNLE ÖRÜMCEK.

AKBABA BİZİM.

PALADİN'İ DUYDUN ÖRÜMCEK.

...ÇEKİL O-RADAN.

BIRAK BENİ KLM ADAM...

...YOK-SA SENİ

NE O YOKSA KAFANDA CİNAYET Mİ VAR?

BU SENİN TARZIN DEĞİLDİ.

ÇOK ŞANSLISIN. BİZ DE ÜZERİNE KONAN ÖDÜL İÇİN AKBABA'YI ARIYORDUK.

EVET.

ÇOK ŞANSLIYIM.

ONU GÖTÜRÜN.

VE BENİM PAYIMI AYIRIN.

AZ SONRA BİR DAĞIN TEPESİNDE.

HATIRLAYABİLDİĞİM... TEK ŞEY... BİRGÜN MARY JANE İLE ATIŞIYORDUK.

... BELKİ SENİN ADIN GEÇMİŞTİR... AMA...

... YEMİN EDERİM... SIRRINI KİMSEYE AÇIKLAMADIM

BELKİ YAPTIN... BELKİ YAPMADIN.

AMA BİRİNİN MARY JANE İLE BENİM HAKKIMDA TARTIŞIRKEN BİLE GÖRMESİ YETER.

GERİSİNİ ANLAMAK HİÇ ZOR DEĞİL.

SANA BU KONUDA DİKKATLİ OLMANI SÖYLEMİŞTİM. SADECE BU KONUDA...

... AMA BECEREMEDİN.

YENİDEN BİRLEŞMEMİZE SEBEP OLAN O MEKTUBU GÖNDERDİĞİME ÇOK PİŞMANIM, KEDİ.

ARTIK ARAMIZDA HER ŞEY BİTTİ.

ÖRÜMCEK!

PETER...

HADI KAHRAMAN... SEN UZAYLILARLA BİLE KARŞILAŞTIN. AMA GURURUNU YENİP SENİ ANLAYABİLECEK TEK İNSANA GİDEMİYORSUN.

HAYIR BUNU YAPMAYACAĞIM. BEN ONU KORUMAK İÇİN AYRILDIM.

ŞİMDİ ZAYIF OLMANIN SIRASI DEĞİL.

PETER BURADA

BİR TERSLİK Mİ, YAR ACABA?

SİMKARİAN ELÇİLİĞİ. GÜMÜŞ SAMURUN KARARGAHI...

ÖDÜLDEN PAYIN, SÖZ VERDİĞİM GİBİ.

HEPSİ BU MU?

BİNLİK HALİNDE.

OO..

ORTALIKTAN KAYBOLMA. SENİN YARDIMINA İHTİYACIM OLABİLİR.

GÜZEL. BEN DE KAFAMI MEŞGUL EDECEK BİRŞEYLER ARIYORDUM.

İYİ BİR DİNLEYİCİ DEĞİLİMDİR. AMA KONUŞMAK İSTERSEN...

EĞER BİRİLERİYLE KONUŞMAZSAM... ÇILDIRACAĞIM.

BİR SAAT SONRA...

İŞTE BÖYLE... BENİ GERÇEKTEN SEVEN BİR KADINI TERKETTİM.

BENİM İÇİN HALA GEÇERLİ OLAN SEBEPLER YÜZÜNDEN. AMA YİNE DE KORKTUĞUM BAŞIMA GELDİ.

SEN SORUMLULUĞA ÇOK ÖNEM VERİRSİN DEĞİL Mİ?

BU BENİM HAYAT FELSEFEM, GÜMÜŞ.

ÇOK YAKINIM OLAN BİRİ... BIR KAÇ GÜN ÖNCE DURDURAMADIĞIM BİR KATİL TARAFINDAN ÖLDÜRÜLDÜĞÜNDEN BERİ...

...SORUMLULUĞUN NE DEMEK OLDUĞUNU İYİ BİLİRİM.

BUNUN NE DEMEK OLDUĞUNU İYİ BİLİRİM. GÖZÜNÜN ÖNÜNDE MASUM BİRİNİN...

...SEVDİĞİN İNSANIN ÖLDÜRÜLDÜĞÜNÜ GÖRMEK VE.. BU KONUDA BİR ŞEY YAPAMAMAK..

...YİNE BİR ŞEYLER YAPABİLİRDİM DİYE DÜŞÜNMEK.

BEN KALBİMİ ÇELİK GİBİ SERTLEŞTİRDİM. AYNI ŞEYİN SANA DA OLMASINA İZİN VERME.

HİÇ TE KALPSİZ BİRİ DEĞİLSİN, GÜMÜŞ.

GÜMÜŞ!

FORTUNOV YERİMİZİ BİLDİRMİŞ. TERÖRİSTLER HUDSON SOKAĞINDA MEVZİLENMİŞ.

O ZAMAN DİĞERLERİNİ DE TOPLAYIN!

YÜRÜYÜN!

BU ADAMIN ACISI BÜYÜK. BUNU BAŞKALARINDA DA GÖRMÜŞTÜM.

EĞER DERDİNİ HALLEDEMEZSE YAKINDA PATLAYACAK. VE TÜM HAYATI SÖNECEK.

BİRKAÇ GÜN SONRA RAYKIR HAPİSHANESİNDE...

BRAKKA! BRAKKA! BRAKKA!

:UNH:

APTALLAR! HİÇ BU KADAR ACI ÇEKMEMİŞTİM.

O SENİN FİKRİN, AKBABA!

BOK!

SEN!

EVET, BEN. BORÇLARINI ÖDEME ZAMANI GELDİ AKBABA.

HAYIR!

HAYIIRR!

ÖRÜMCEK ADAM

AKBABA İÇİN EN UYGUN SON SÖZLER.

MARY JANE...

NE... EVİMDE NE İŞİN VAR?

KONUŞ-MALIYIZ MJ. KAFAM KARMAKARIŞIK.

MARY... KİMİNLE KONUŞUYORSUN?

ŞEY... KİMSEYLE BRAD.

DOĞRU.

HİÇ KİMSE

HOŞÇA KAL.

SENİ BİR DAHA RAHATSIZ ETMEYECEĞİM.

BURAYA GELMEKLE APTALLIK ETTİM.

ÖZÜR DİLERİM M.J.

BİRİ Mİ GELDİ MARY?

SADECE BİR HAYALET BRAD. SADECE HAYALET.

NE? BU BİR ŞAKA MIYDI?

EVET, ŞAKAYDI. DUYDUĞUN SES TELESEKRETERDEN GELİYORDU.

HEPSİ BU.

ADIM DA MARY JANE.

APTAL! APTAL! ORAYA NEDEN GİTTİM SANKİ. NE BEKLİYORDUM? AFFETMESİNİ Mİ? YOKSA...

...ÖRÜMCEK HİSLERİM...

HAYIR

BU İKİNCİ HATAN PARKER. ÜZERİNDE MAVİ KIRMIZI TAYTIN VARKEN BÖYLE DERİN DÜŞÜNCELERE DALMAYACAKTIN.

KLM ADAM!

GÜMÜŞ! YAŞASIN DEMEK DOĞUM GÜNÜMÜ UNUTMADINIZ.

KES ZIRVAYI, KATİL!

BENİ HAYAL KIRIKLIĞINA UĞRATTIN ÖRÜMCEK. AKBABAYI RAHAT BIRAKACAĞINI SANIYORDUM. ONU NEDEN ÖLDÜRMEK İSTEDİĞİNİ GAYET İYİ ANLIYORUM AMA YANIMDA ÇALIŞANLARIN BUNU YAPMASINA İZİN VEREMEM.

YEMİN EDERİM GÜMÜŞ. ONU BEN ÖLDÜRMEDİM.

DOĞRU MU?

EVET, DOĞRU.

ÖRÜMCEK ADAM'I UZUN ZAMANDIR TANIYORUM.

ONUN AKBABA'YI ASLA ÖLDÜRMEYECEĞİNİ BİLİYORUM.

BAYAN. ÇOK TEHLİKELİ BİR OYUNUN ORTASINDASIN. YAYLAN BAKALIM.

ONU SERBEST BIRAKANA KADAR GİTMEM.

BYOW!

BYOW!

KİMSE BENİM KALMAMA VEYA...

BYOW!

BYOW!

HAYIR! HAYIIIR!

...GİTMEME KARIŞAMAZ. ÖZELLİKLE KUM ADAM GİBİ GERZEKLER.

BYOW! BYOW!

IOSO...

SENİ YAKALADIM.

BİRİ CANINI YAKACAKSA BU BEN...

...OLMALIYIM.

ÖRÜMCEK ADAMIN SENİN YAKININDA BİR YERDE OLACAĞINI...

...TAHMİN ETMİŞTİM. AKBABA'YI O ÖLDÜRMEDİ. BEN ÖLDÜRDÜM, GÜMÜŞ.

YAPTIĞIM BİR HATAYI... DÜZELTMEK İSTEDİM.

KEDİ... SENİ APTAL! BÖYLE YAPMAKLA BENİ...

AĞIR OL ROMEO. FARKINDA DEĞİL MİSİN... YANINDA REHİNE VAR.

O, EVET. HİÇ FARKETMEMİŞTİM. SİZİ HAYAL KIRIKLIĞINA UĞRATMAK İSTEMEZDİM...

İÇERİ GİR KIZIM.

...AMA BU BENİM TARZIM DEĞİL.

AMA MARY JANE İÇERİ GİRMEYE ÇALIŞIRKEN, AYAĞI SALDIRI SIRASINDA HASAR GÖREN DUVAR ÇIKINTISINA GİRDİ VE... DENGESİNİ KAYBETTİ...

OO... YOO!

WATSON!

ÖRÜMCEK ADAM DÜŞEN KA-DINI GÖRÜNCE ...

...AKLINA UZUN YILLAR ÖNCE SEV-DİĞİ BİR BAŞKA KADIN GELDİ... KURTARAMA-DIĞI GWEN.

VE HEMEN HARE KETE GEÇTİ.

FWIP!

AMA OLAY YERİNE YE-Nİ GELEN PALADİN DURUMU YANLIŞ DEĞER-LENDİR-Dİ, VE...

PYOW! PYOW!

ONU ÖLDÜRE-MEYECEK-SİN, KE-Dİ.

HAYIR! PALADİN, DUR!

PYOW!

PYOW!

PYOW!

HAYIIRR!

ARTIK EM-NİYETTESİN M.J.

AMAN TANRIM!

AMAN TAN-RIM!

APTAL! DURUMU BİLMEDEN NASIL ATEŞ EDERSİN?

HEY! NE OLMUŞ HAYATIMDA..

...BİR SEFER HATA YAPTIYSAM.

...HASTANEYE GÖTÜRMELİYİZ.

HAYIR... YARARI YOK ÖRÜMCEK.

AKBABA'YI SENİN İÇİN ÖLDÜRDÜM. ONA ÖDETMEK İSTEDİM.

BU İŞİN YAPILMASI GEREKİYORDU VE YAPTIM.

İKİNİZDE ÇENENİZİ KAPATIN.

ONU HEMEN...

SENİ SEVİYORUM. ÖRÜMCEK.

FELİCİA.

ŞU ANDA PETER PARKER VE MARY JANE HER ZAMANKİNDEN ÇOK SEVGİYE VE BİRBİRLERİNE İHTİYAÇ DUYUYORLARDI...

FELİCİA...

ŞİMDİ "YENİDEN BİRLEŞMEK İÇİN EN UYGUN ZAMANDI.

AMA ARALARINDA BİR CESET VARDI. ÖRÜMCEK ADAMIN KARISININ CESEDİ.

GÖZLERİ SON KEZ BULUŞTU VE...

VE MARY JANE ORTADAN KAYBOLDU!

ÖRÜMCEK ADAM. BEN 3. KANALDAN. RAYKER'DEKİ GARDİYAN KOMADAN ÇIKTI.

RESCUE

AKBABA'YI KARA KEDİNİN ÖLDÜRDÜĞÜNÜ SÖYLÜYOR. BU DURUMDA SEN TEMİZE ÇIKIYORSUN. MUTLULUĞUNU SEYİRCİ İLE PAYLAŞMAK İSTERMİSİN?

ÖRÜMCEK ADAM SİZLERLE YARIN KONUŞACAK. ŞİMDİ...

...ORTADAN KAYBOLUN.

UZUN ZAMAN SÜRDÜ... SONUNDA ÖRÜMCEK ADAM KENDİSİNİ TOPLAYABİLDİ.

VE BAZEN YALNIZ BAZEN GÜMÜŞ SAMURLA BERABER KÖTÜLERLE SAVAŞA DEVAM ETTİ.

BAZEN SESSİZ ANLARDA OLDU...

...DUYGU DOLU ANLAR.

BU ANLARDA SİMKARİA GÜZELİYLE BİRLİKTE OLDULAR.

BİRBİRİNİN DÜŞÜNCELERİNİ... HİSLERİNİ...

...DUYGULARINI PAYLAŞTILAR.

ASLAN YÜREKLİ SAMUR-UN İYİ BİR AHÇI OLDUĞUNU KİM BİLEBİLİRDİ.

ASLAN YÜREK-LİLERİN YAPABİLE-CEĞİ DAHA NİCE ŞEY VARDIR PARKER

ÖPÜŞMEK GİBİ Mİ?

GEL BURAYA YA-KIŞIKLI.

GEL DE GÖSTE-REYİM...

BÖYLECE BU İKİ DERTLİ İN-SAN BİRBİRLERİN-DE GÜVEN VE HU-ZURU BULDULAR.

BU ROMAN-TİK ANLAR DALLA-NIP BUDAKLANACAK MI... BİRLİKTE MUT-LU BİR YAŞAM SÜ-RECEKLER Mİ?

YOKSA GÖREVLERİNE OLAN BAĞLILIKLARI... VE DE-ĞİŞİK YAKLAŞIMLARI... AYRILMA-LARINA MI NEDEN OLACAK?

BU SORULARIN CEVABI GELECEKTE CEVAPLANACAK. AMA ŞİMDİLİK... İKİSİ DE HİÇ UMMADIKLARI BİR ZAMANDA VE YERDE BİRBİRİNİ BULDU-LAR...

... VE AŞK DENEN O DE-ĞERLİ DUYGU-YU TATTILAR.

BU MACERANIN SONU

EN KISA SÜREN SAVAŞ

Dünya tarihinin en kısa süren savaşı 27 Ağustos 1896'da İngiltere ile Doğu Afrika'daki Zengibar sultanlığı arasında oldu.

O sabah 9'u 2 geçe başlayan savaş 38 dakika sürdü.

Amiral Sir Harry Rawson'un harp filosu, kendi kendini "Zengibar Sultanı" ilan eden Sultan Halid'e, sarayı terkedip, teslim olması için ültimatom vermişti. Sultan bu ültimatomu kabul etmeyince, bombardıman başlamış, 38 dakikalık kurusıkı ateş üzerine sultan, teslim olmak zorunda kalmıştı.

ANTİKACININ YÖNTEMİ

Geçtiğimiz Yıl için esas meğleği eczacılık olan Smith Explorer isimli bir adam antikaya merak sararak İngiltere'nin Sussex kentinde bir antikacı dükkanı karar vermişti. Sakin ve rahatına düşkün bir adamdı. Dükkanı için gerekli olan antikaları toplamak için günlerce dolaştı ve çok para harcadı. Sonunda Dükkanı bölgedeki en güzel ve zengin antikacı dükkanı oldu. Açılışı sabırsızlıkla bekleyen meraklılar açılış günü dükkana girdikleri vakit çok şaşırdılar. Çünkü girişte kocaman bir tabela asılıydı bu tabelada ise büyük harflerle: Bu dükkandaki malları istersem satarım, istersem satmam." yazılıydı. Bu yazı için genç antikacının ablası ise: Kardeşim sıkıntıya gelemez... Ucuza mal kapatmak isteyen müşterilerin pazarlık yapmalarını önlemek için böyle bir yönteme başvurduğunu zannediyorum" demiştir.

EN BÜYÜK KELEBEK

Şimdiye kadar bilinen en büyük kelebek türü Büyük Okyanus'un güney batısında, Solomon adalarında yaşayan adına, "dev kuş kanatlı kelebek" denen türdür. Bilimsel adı "Troides victoriae" olan bu türün dişilerinin kanat açıklığı 30 cm'i ağırlıkları da 5 gramı bulur Pervane türünden en büyük kelebek ise Yeni Gine ile Avusturalya'nın tropikal kesimlerinde yaşayan, adına herkül lerinde yaşayan, adına "Herkül İmparator Kelebeği" diyebileceğimiz, bilimsel adı "Coscinescera Hercules olan kelebektir.
Bu türlerin dişilerini kanat açıklığı 26,6 cm'i bulur. Kanatlarının yüz ölçümü de 263,2 cm kare kadardır.

EN UZUN MAĞARA

Amerika'da Kentucky eyaletindedir. 1799'de keşfedilmiştir. Birbirine bir seri geçitle bağlanan bu mağaralar zincirine "Mamut Deliği" denir. Uzunluğu ise 240 km'dir.

EN YÜKSEK FİDYE

Çocuk kaçırma olaylarında, günümüze değin istenilen en yüklü fidye 600.000 dolar idi. Robert G. Greenlease, 6 yaşındaki oğlunun salınması için parayı ödemiş, yakalanan suçlular (Austin Hall ile Brown Heady) ölüm cezasına çarptırılmış, karar, Jefferson City, Missouuri devlet hapishanesinde yerine getirilmiştir.

KONUŞMA REKORU

Fasılasız uzun konuşma rekoru, İrlandalı Kevin Sheehan'a aittir.İrlanda'nın Limerick şehrinden olan bayan Sheehan 1955, 28 Kasım günü konuşmaya başladı, 3 Aralık gününe kadar aralıksız 133 saat (5 gün 13 saat) konuşarak dünya rekorunu kırmıştır.

KEDİLERİN EN BÜYÜĞÜ

Kedi ailesinden en büyük yaratık "uzun Kürklü Sibirya Kaplanı" denen bir kaplan türüdür. "Amur"yada "Mançurya Kaplanı" da denilen bu kaplan türünün ergin erkeklerinin boyu burnunun ucundan kuyruğunun sonuna kadar 3 m, 15 cm. omuzlarının yerden yüksekliği 99-107 cm, ağırlıkları da 265 kg. kadar gelir. 1933 yılında Amur Nehri yakınlarında bir Alman avcı tarafından vurulan böyle bir kaplan 350 kg ağırlığındaydı. Her geçen gün sayıları azalan bu kaplanın soyu tükenmemesi için sıkı tedbirler alınmıştır. 1970 yılında tabii hayatlarını yaşayan 160-170 kadar kaplan kaldığı tahmin edilmekteydi. Ayrıca hayvanat bahçelerinde de 296 tane vardı. Afrika aslanının yetişkin erkeğinin boyu ortalama 2 m 70 cm, omuzunun yerden yüksekliği de 91-97 cm kadardır. Ortalama ağırlığı da 181-185 kg arasında değişir. Şimdiye kadar raslanan en iri Afrika aslanı 1936 yılında, Güney Afrika'nın Doğu Transval kesiminde, Bay Lennex Andersen'in vurduğu 313 kg ağırlığındaki aslandır.

EN BÜYÜK YUMURTA

Bugün dünyamızda halen yaşamakta olan yaratıklar arasında en büyük yumurtası olan "balina Köpekbalığı" adı verilen bir köpek balığınınkidir. 1953 yılının 29 Haziran günü, Amerika Birleşik Devletleri'nin Texas eyaletinde, port İsabel adlı liman şehrinin Meksika Körfezi' sularında avlanan "Doris" adlı Travl gemisi deniz dibini kazırken 30cm uzunluğunda, 14 cm genişliğinde ve 9 cm yüksekliğinde bir balina köpekbalığı yumurtası çıkarmıştı. Yumurtanın içinde tam olarak gelişmiş 35 cm uzunluğunda yavru vardı.

YİNE Mİ SEN?

SAKİN BİR GECE.. FAKAT ANİDEN..
ŞURAYA BAK..
GARİP BİR IŞIK BU KIZI KOVALI-YOR..
BU OLSA OLSA..

NEYSE, BOŞVER ŞİMDİ...

KIZIN YARDIMA İHTİYACI VAR...

İÇİMDEN BİR SES ŞÖVALYE OLARAK ÖRÜMCEĞİN SEÇİLDİĞİNİ SÖYLÜYOR...

ONDAN KAÇMA. MÜMKÜN YOK... PEŞİMİ BIRAKMIYOR...

HAY ALLAH! NASIL BULAŞTIM BEN BU İŞE?

OO, YOO! DENGEMİ KAYBETTİM DÜŞÜYORUM!

PEK SAVUNMAZ, GÜZEL BAYAN!

HMMM?

ÖRÜMCEK ADAM?

İLK SEFERDE BİLDİN BAYAN...

AAA... BAYILDI!

NİYE BÜTÜN GÜZEL KIZLAR BENİ GÖRÜNCE BAYILIYORLAR?

AZ SONRA...

SELAM IŞIL...DÜNYAYA HOŞ GELDİN...

ADIMI SÖYLE-DİN..BENİ TANIYOR MUSUN?

SENİ NASIL TANIMAM...HER YERDE POSTERİN ASILI..

BANA NELER OLDUĞUNU ANLATMAYACAK MISIN?BATAK-LIK YAKAMOZU BİR DİSKO ŞARKICISINI NİYE İZLİYORDU?

KİM?KİM-DEN SÖZ ETTİĞİNİ BİLMİYORUM ÖRÜMCEK ADAM...

SANA GÜVENEBİLECEĞİMİ DE...HAYATIMI KURTARMIŞ OLSAN BİLE...

ŞU ANDA KİME GÜVENEBİLECEĞİMİ HİÇ BİLMİYORUM...

RADYODAN GELEN MÜZİK...İÇİME DOLUYOR... BANA GÜÇ VERİYOR...

SENİN OCAĞIN ADAM OLMADIĞINI NEREDEN BİLEYİM ÖRÜMCEK?

BUGLE'Yİ OLUŞTURUM. NASIL BİRİ OLDUĞUNU TAHMİN EDEBİLİYORUM...

ONUN İÇİN ÇEKİL BAŞIMDAN..BENİ RAHAT BIRAK...

NE?AYNALI KÜRESİYLE BANA SALDIRIYOR...

TUH! DAMDAN DÜŞÜ-YORUM... NİYE ÖLÜM CEK HİSLERİM UYARMADI...

AHH... HÂLÂ BAŞIM DÖNÜYOR. GÖZEMİ-YORUM... AMA NE YA-PACAĞIMI BİLMO-RUM...

HAYDI ÖLÜM. CEK FIRLATICI-LARIM... BENİ MAHÇUP ET-MEYİN.

TIUP

TIUP

BAŞARDIM!.. AĞDAN TRAMP-LEN YAPTIM... ŞİMDİ ŞÖYLE BİR SIÇRA-YIP...

...DİSKO GÜZELİ KAÇMADAN TEKRAR DAMA...

...ÇIKA-YIM.

GİTMİŞ BİLE!.. AMA NASIL BU KA-DAR HIZLI KAÇA-BİLDİ?

VE DE BASİT BİR KÜRE İLE BENİ HEM KÖR EDİP, HEM ÖLÜMCEK HİSLERİMİ YOKETTİ...

ANLAŞILAN ONU BASİT BİR DİSKO ŞARKICISI OLARAK GÖRMEMEK GEREK...

BATAKLIK YAKAMOZUNUN KİM OLDUĞUNU BİLMEDİ-ĞİNE GÖRE... ONU KORKU-TAN ŞEY NEYDİ ACABA?

BİR ŞEYDEN KORKTU-ĞU BESBEL-Lİ...

BU ARADA TİYATRONUN ARKASINDA...

ÜFF..PATEN KAYMAKTAN YORULDUM..DİNLENMELİYİM...AMA BENİ ELE GEÇİRMESİNE İZİN VERMEMELİYİM..

AMA..

UNGHHH..!

GÜZEL IŞIL BİRDEN KENDİNİ YERDE BULDU...

SONRA BOYNUNDAKİ AYNALI KÜRE HAVALANDI...

...VE IŞIK SAÇMAYA BAŞLADI...

IŞIK DALGALARI BİR YERDE YOĞUNLAŞIP BİR ŞEKİL OLUŞTURMAYA BAŞLADILAR...

VE SONUNDA..

SONUNDA BAŞARDIM! ÖLÜMDEN DÖNDÜM...

IŞIL'IN GÜCÜ BENİ SÜRGÜN EDİLDİĞİM IŞIK BOYUTUNDAN BURAYA ÇEKTİ...

BENİ ÖLDÜRENİ ARAYA GİDİYORUM...

...VE ONU BULUNCA... İNTİKAMIM ACI OLACAK!..

AHH...BANA NE YAPTIN.. KENDİMİ ÇOK ZAYIF HİS - SEDİYORUM.

NİYE BENİ İZLİYORSUN?

ÇÜNKÜ HAYA - TIM, İKİMİZ BİRBİRİMİZE ÇOK BENZİYO - RUZ..

SEN IŞIK KAYNAĞISIN... VÜCUDUN DEVAMLI IŞIK SAÇI - YOR...

BENİMSE...YAŞAMAK İÇİN IŞIK GÜCÜNE İHTİYACIM VAR..

SEN BENİM BATAR - YAM, OLACAKSIN... SENİN SAYENDE SON - SUZ GÜCE SAHİP OLACAĞIM...

YANILIYORSUN.SEN ÇILGININ TEKİSİN... ORTAĞIN OLMAYA HİÇ NİYETİM YOK...

KENDİNE BAŞKA BİRİNİ BUL..

BOŞUNA KAÇMAYA KALKMA... GÜCÜN OLDUKÇA AZAL - DI...

BENİMKİ İSE ARTTI...

VEYA IŞIK GÜCÜMÜ OL - DÜRÜCÜ ŞUA - LAR HALİNE SO - KUP DOKUNDU - GUM ŞEYİ MAHVEDEBİ - LİRİM.

IŞIĞI MADDE HALİNE DÖNÜŞ - TÜREBİLİRİM.. IŞIKTAN EL YA - PIP SANA VU - RABİLİRİM...

KIRAK

ARKAN - DAKİ DUVARA BAK...

TİYATRONUN İÇİNDE..

SİNEMA PERDE - SİNDE KIZIL BİR BULUTUN İÇİN - DE İLERLEYEN UZAY GEMİLERİ İLGİYLE İZLENİ - YORDU...

BİRDEN PERDEDE BİR PATLAMA OLDU...

AMA BU GÖRÜNTÜ DEĞİL, GERÇEK BİR PATLAMAYDI...

SKRAMMOOF

AMAN TANRIM! PERDEDE PATLAMALAR OLUYOR...

NELER OLUYOR?

NE OLAĞANÜSTÜ EFEKTLER YAPIYORLAR...

SANKİ SİNEMA YANIYORMUŞ GİBİ

AYOL BU FİLM DEĞİL...GERÇEKTEN YANIYORUZ...

BUGÜNLER DE FARKI AYIRDETMEK GÜÇ.

BİR TERSLİK OLDUĞUNU ANLAMAK İÇİN ÖRÜMCEK HİSLERİME GEREK YOK...

PATLAMA DIŞARDAN GELDİ...

BU İŞİ ÖRÜMCEK ADAM OLARAK ARAŞTIRMALIYIM...

ONBEŞ SANİYE SONRA...

VAY, VAY, VAY... ŞİMDİ ANLAŞILIYOR...

BİZİM PATENTLİ DİSKO GÜZELİ...

...PEKİ PEŞİNDEKİ KİM?

IŞIK USTASI BU...

NİYE ORADA KALMADIN?

SENİN ÖBÜR DÜNYADA GİTTİĞİNİ SANIYORDUM.

ÖRÜMCEK ADAM!

HENÜZ FİNAL İÇİN HAZIR DEĞİLİM..

...ONUN İÇİN SANA SADECE GÜCÜMÜ GÖSTERECEĞİM..

SONG

NE? IŞIKTAN ZIL YAPTI... BANA VURUYOR.. KAÇAMADIM... AHH...

SENİ ŞİMDİ YENMEK ÇOK KO-LAY OLURDU..

AMA BU-NU İSTE-DİĞİM ZA-MAN YA-PABİLİ-RİM..

SENİ SİNEK GİBİ EZEBİ-LİRİM..

İYİ Kİ ÖRÜMCEK REFLEKSLE-RİM VAR..BİR SANİYE GE-CİKSEYDİM.

AMA.

SLAMMO!

SİNEKLİĞİMDEN KAÇMAKLA ÖYLESİ-NE MEŞGULDÜN Kİ... SENİN İÇİN BAŞKA BİR ŞEY PLANLADIĞI-MI FARKETMEDİN BİLE...

SNATCH

AHH..SANKİ KASLARIM TATİ-LE ÇIKTI... KAFA-MI BİLE KALDI-RAMIYORUM.

SADECE... ŞURAYA UZA-NIP...ÖLMEK İSTİYORUM...

GÖRÜYORSUN, HAYATIM... KUR-TULMA ÜMİDİN YOK. ARTIK BENİMSİN...

ARTIK GİDELİM..

YAPILACAK İŞLERİMİZ VAR..

BİRLİKTE BİR METEOR HIZIYLA İLERLİYORLAR - DI...

AMA ; METEORUN AKSİ - NE BU IŞIK TOPUNUN BELLİ BİR YÖNÜ VE AMACI VARDI..

DEVLET ÜNİVERSİTESİNİN ÖNÜN - DE DURDU...

VE YERİN ALTINDA KAYBOL - DU...

BURASI ÜNİVERSİTE - NİN LABO - RATUVARIY - DI...

ŞİMDİ DAHA Nİ ANLIYORUM... SEN DEĞİŞİME UĞRAMIŞ - LARDAN - SIN..

ENERJİNİ BÖY - LE SAĞLIYOR - SUN... HİÇ ŞÜP - HESİ KAL - MADI..

HÂLÂ ANLAMI - YORUM.. BENİ NASIL BULDUN? BENİ KULLAN - MAK NEREDEN AKLINA GEL - Dİ?

MÜZİĞİN HAYATIM.. NE ZAMAN KONSER VERSEN, MÜZİK GÜCÜNÜ ARTTI - RIYORDU..

GÜCÜN IŞIĞA BAĞLI OLDUĞU İÇİN.. TUTSAK OLDU - ĞUM IŞIK BOYU - TUNDA BENİ HER NASILSA ETKİLEDİ..

HER KONSERİNDEN SONRA KENDİMİ DAHA GÜÇLÜ HİSSETMEYE BAŞLADIM.. SONUNDA SENİ YAKALAMAK İÇİN BİR IŞIK TOPU YA - RATTIM..

VE SENİ YAKALADIM... BU BOYUTA DÖNEBİLME-ME YETECEK KADAR GÜÇ ÇEKTİM SEN-DEN...

ŞİMDİ DAHA GÜÇ-LÜ OLMAK İÇİN SENDEN GÜÇ ÇEK-MEYE DEVAM EDECE-ĞİM...

İKİMİZ İYİ BİR TAKIM OLUŞTU-RACAĞIZ, HA-YATIM...

FAKAT ANİDEN-

HİÇ SANMI-YORUM...

KRASH

ÇÜNKÜ SENİ GELDİĞİN YERE GÖNDERECEĞİM DOSTUM..

YİNE Mİ SEN? BENİ NASIL BULDUN?

SEN BİR ZAMANLAR REKTÖR YARDIMCISI DEĞİL MİYDİN? NERE-YE SAKLANDIĞINI ANLAMAK İÇİN DAHİ OLMAYA GEREK YOKTU...

BURAYA GELDİKTEN SON-RA, ÖRÜMCEK HİSLERİM GERİSİNİ HALLETTİ...

ÖYLEYSE O KOMİK HİSLE-RİN YAKINDA ÖLECEĞİN KO-NUSUNDA DA UYARMIŞTIR SENİ...

BOOM!

EVET UYARDILAR... BİRİNCİ SINIF BİR KAÇIKLA KARŞI KARŞIYASIN DEDİ-LER...

NE... KAÇMAYI BAŞARDIN HA?

EVET ŞARKI DA SÖYLEYEBİ-LİRİM...

SÖYLEYECEĞİN TEK ŞARKI... CENAZE MARŞI OLACAK...

ŞİMDİ SEYRET BAK BU KOLU İNDİ-RİNCE NE OLA-CAK...

ANİDEN IŞIL PARLA-MAYA BAŞLADI... SAN-Kİ VÜCUDUNDAN ALEVLER ÇIKIYOR-DU...

HER TARAFI ALEV AL - DI...

AMA BURADAN ÇIKACAK ZAMAN YOK...

AZ SONRA ALEVLER YERİNİ DUMANA BIRAKTI...

YANGIN BİTTİ IŞIL... AMA IŞIK USTASINI GÖREMİYORUM..

YANGINDAN ÖNCE KAÇMIŞ OLMA-LI...

ÖRÜMCEK AĞIMDAN YA - RARLANMAK ZORUNDA - YIM...

ÜZERLERİ AĞLA ÖRTÜLÜ OLDUĞU İÇİN NE IŞIL NE DE ÖRÜMCEK ADAM ETRAF-LARINDA OLUP BİTENLERİ GÖREMİYORLARDI..

ORTALIK CEHENNEME DÖNMÜŞTÜ..

ELİNİ VER...

HAYIR.YOK! DIMA İHTİYA CIM YOK.

ŞEY.BU KADAR.. ÖRÜMCEK HİSLE - RİM UYARI - YOR..

YOKSA SEN..

WHOOM

ÖRÜMCEK HİSLERİN YANILMADI, BÖCEK... SENİ ÖLDÜ - RECEĞİM.

HİÇ SANMI - YO - RUM...

BAK İŞTE BURADA YANILIYOR- SUN DOSTUM.

İSTEDİĞİMDEN UZUN SÜREBİLİR.. AMA SONUNDA SENİ YOK EDE- CEĞİM...

EVET, EVET, HEP ÖYLE SÖY- LERLER..

BOOM

AMA BEN YİNE SAĞ ÇIKA- RIM..

TABİİ NE ZA- MAN TÜYMEM GEREKTİĞİNİ BİLECEK KA- DAR SAĞDU- YUM VARSA..

BEN GENEL- LİKLE AÇIKTA ÇALIŞMAYI SEVDİĞİM İÇİN BURAYI TERKEDİYO- RUM...

SEN BU ARADA BU- RAYI TEMİZLETMEK İÇİN BİR KADIN BULORTALIK EPEY DAĞILDI..

ÜFF!ŞURA- DAN TAM ZA- MANINDA KAÇTIM..

İÇİMDEN BİR SES, ESPİRİLERİ- MİN BENİ BU SE- FER KURTARA- MAYACAĞINI SÖYLÜYOR...

NEDEN BİLMEM IŞIL BENİ GERÇEKTEN YOK ETMEK İSTİYOR..

SLAP!

VE DÖVÜŞTÜĞÜM ÇOĞU KİŞİNİN AK- SİNE, BUNU YAPA- CAK GÜCE SA- HİP..

ANİDEN YERAL- TINDAN BİR IŞIK HALKASI YÜKSEL- Dİ..

BENDEN KAÇA- MAZSIN DUVAR SÜRÜN- GENİ..

SEN SÜPER GÜÇLERİ OLAN BASİT BİR İNSAN- SIN..

-BEN İSE GÜNE- ŞİN GÜCÜ- NE SAHİ- BİM...

BEN IŞIK HIZINDA İLERLEYEBİLİRİM... YA SEN?..

TÜH! ŞUAĞIM LA AĞ İPİMİ KOPARDI...

ŞİMDİ YERE DÜŞECEKSİN...

BEN BU BİNAYA DÜŞMEYİ TERCİH EDERİM GÜZELİM...

GÖZDÜĞÜN GİBİ ELLERİMİN YAPIŞMA YETENEĞİ VAR...

İŞTE!..HARİKA ÖRÜMCEK ADAM DUVARA YAPIŞIYOR...ŞİMDİ SIRA DİĞER OLAĞANÜSTÜ-

BAŞKA HAREKET YAPAMAYACAK ÖRÜMCEK ADAM...

BANG!

NE?YAN DÖNEREK ŞUAMDAN KAÇMAYI BAŞARDIN...

EVET IŞIL... BEN ÇOK GÜÇLÜ BİR ÇOCUĞUM..

SANIRIM SENİ ALT EDECEK GÜCÜM VAR...

DOĞRUSU ÖRÜMCEK ADAM HİÇ SANMIYORUM...

YOO! ŞUANLA ARKAMDAKİ BİNAYI YIKTIN..

WHAMMO!

MOLOZLARIN ŞANLARIN ÜZERİNE DÜŞÜYOR.

ACELE ETMELİYİM YOKSA BU İNSANLAR EZİLECEK..

THWIP

THWIP

AMAN TANRIM! KAÇIN!

ÇOK GÜZEL, ÖRÜMCEK ADAM... O İNSANLARI KURTARDIN...

AMA KENDİNİ KURTARABİLECEK MİSİN?

NE? BİR ÇEŞİT HORTUM... BENİ İÇİNE ÇEKİYOR...

BU NUMARA TUTAR MI BİLMİYORUM, AĞIMLA BUNUN ÖNÜNÜ KAPATIRSAM, ÇEKME ETKİSİNİ YOKEDEBİLİRİM...

EVET, OLUYOR...

ŞİMDİ SIRA IŞIL'I DURDURMAK-TA...

NE? GÖZLERİM! AĞIN GÖZLERİMİ KAPATTI... GÖREMİYORUM...

AMAÇ DA BU YA! ARTIK BURAYI TERKETMENİN ZAMANI GELDİ...

DÖVÜŞMEK ŞÖYLE DURSUN, AYAKTA DURACAK HALİM YOK.

AYRICA, KAFAMI KUR-CALAYAN BİR ŞEY VAR. BU KONUDA BİRAZ DÜŞÜNMELİYİM...

NEREDESİN ÖRÜMCEK ADAM? GÖSTER KENDİNİ, APTAL...

AMA...

HENÜZ DEĞİL, IŞIL... ŞİMDİ OLMAZ... BEN HADDİMİ BİLİRİM...

BİRAZ DİNLENMELİYİM... GÜÇ TOPLAMALIYIM...

ONDAN SONRA HAYATIM, BU İŞİN SIRRINI ÇÖZERİZ...

PETER PARKER EVE VARIR VARMAZ KENDİNİ YATAĞA ATTI...

ON SAAT SONRA...

YAŞASIN! KENDİME GEL-DİM!

BİRAZ İŞ YAPIP HEMEN IŞIL'IN PEŞİNE DÜŞMELİYİM...

AZ SONRA DAILY GLOBE'DE...

HARİKA RESİMLER, PARKER AFERİN SANA...

DAHA SONRA...

KENDİMİ ÇOK DAHA İYİ HİSSEDİYORUM, PETER...DOKTOR'LAR YAKINDA EVE DÖNEBİLECE-ĞİMİ SÖYLÜ-YOR..

LABORATUVARDA

BU KİMYASAL REAKSİYONLAR...

SONUNDA...

SONUNDA ÇÖZDÜM GİBİ...IŞIK USTASI-NIN YAŞAMAK İÇİN IŞIĞA İHTİYACI VAR... IŞIK BOYUTUN-DAN ÇIKTIKTAN SONRA YETERİ KA-DAR IŞIK ENERJİSİ ALABİLDİ-ĞİNİ SANIYO-RUM..

İÇİMDEN BİR SES O PAT-LAMANIN ONU TEKRAR ÖTEKİ BOYUTA GÖN-DERMİŞ OLABİLE-CEĞİNİ SÖYLÜ-YOR. BU ARADA IŞIL'I DA ELDE ETMİŞ OLMALI..

BİZİM BOYUTUMUZA DÖNEBİLMEK İÇİN ONU KULLANIYOR GİBİME GE-LİYOR...

AMA BEN PLANINI BOZACA-ĞIM..

ÖYLEYSE İŞ BAŞI-NA...

IŞIL?..

ÖRÜMCEK ADAM? BENİ NASIL BULDUN?

GÖZLE-RİNİ KA-PADIĞIM ZAMAN ÜZERİNE ÖRÜMCEK TELSİZ FIRLAT-MIŞ-TIM..

IŞIL, SANA YAR-DIM ETMEK İS-TİYORUM...

ÖRÜMCEK ADAM KORKU İÇİNDEKİ KIZI TESELLİ-YE ÇALIŞIRKEN..

BUNDAN EMİ-NİM ÖRÜM-CEK ADAM..

AMA YARDIMINA İHTİYACIM YOK... SADECE SENİ YOK ETMEK İSTİYORUM.

IŞIK USTASI ONU YİNE KONTROLA BAŞLADI... NİYE ÖZÜMCEK HİSLERİM ZAMANINDA UYARDI...

SPOOM

THWIP

AMA BU KEZ DÖVÜŞMEYE GEREK OLMADIĞINI BİLİYORUM.

GEL GÜZELİM. SENİ BİR GÜZEL BAĞLAYAYIM...

IŞIK KARŞI KOYMAYA ÇALIŞTI... AMA FAYDASI YOKTU...

HEMEN LABORATUVARA GİTMELİYİZ...

UMARIM ARADIĞIMA BİR ŞEY OLMAMIŞTIR.

YANLIŞ HATIRLAMIYORSAM OLMAMASI GEREKİR...

AZ SONRA ÜNİVERSİTENİN LABORATUVARINDA..

UFF. BURASI FELAKET BÖLGESİNE BENZİYOR!..

AMA İSTEDİĞİM ÜNİTEYE BİR ŞEY OLMAMIŞ..

ŞANSIM VARSA BU YETERLİ OLUR..

BEN MAKİNEYİ HAZIRLAYANA KADAR YERİNDEN KIPIRDAMA.

HAYIR, APTAL... SANA FIRSAT VERMEYECEĞİM..

AĞINI YIRTACAK KADAR IŞIK ENERJİM VAR...

SENİ BİLE YIRTARIM...

KIRRRR!

KUSURA BAKMA SONRA ÖZÜR DİLERİM...

ŞOK

AMA ŞU AN. DA YAPMAM GEREKEN BİR ŞEY VAR..

SENİ IŞIK USTASININ KOYDUĞU MAKİNEYE KOYMALIYIM..

HER ŞEY HAZIR..

SIZZAKKK!!

UMARIM DÜŞÜNDÜĞÜM GİBİ OLUR. IŞIK USTASI DAHA ÖNCE BU KOLU İNDİREREK ONUNLA BÜTÜNLEŞMİŞTİ...

ŞİMDİ BU KOLU KALDIRIP HAREKETİ TERSİNE ÇEVİRECEĞİM... BÖYLECE IŞIK USTASI ONUN VÜCUDUNDAN ÇIKIP ÖTEKİ BOYUTA GİDER.

AHH..ÖRÜMCEK ADAM...

TEKRAR KENDİME GELDİM...

HEPSİ SENİN SAYENDE. SANA BORCUMU NASIL ÖDEYECEĞİM?

MERAK ETME GÜZEL KIZ, BİR GÜN GELİR ÖDERSİN..

BU MACERANIN SONU

UYKUSUZ KALMA REKORU

Güney Afrika'nın Cape Town şehrinde 52 yaşındaki Bayan Bertha Van Der Merwe adlı bir ev kadını 13 Aralık 1969 günü doktor kontrolu altında isteyerek başlattığı uykusuz kalma yarişmasını 282 saat 55 dakika sürdürmeyi başarmıştı. Yani tam 11 gün 18 saat 55 dakika

Finlandiya'nın Damina şehrinde liman işçisi olan 54 yaşındaki Toimi Silve'nun da 1 mart 1967 günübaşlattığı uyanık kalma yarışmasının 2 nisan 1967 gününe kadar sürdürdüğü söylenmektedir. Silva günde 27 kilometre yürüyerek bu süre içinde 14 kilo, 970 gram kaybetmiştir.

Öte yanda İngiltere'nin Hose kasabasında 1880 yılında doğmuş olan Rushworth Burnett adlı bir İngiliz'in de uyuma isteğini kaybetmiş ve 1907 yılından sonra hiç yatmadan 59 yıl sonra 1965 yılında 85 yaşındayken ölmüştür.

DÜNYANIN EN ESKİ ŞEHRİ

Ürdün vadisindeki Jerike şehri en eski şehir sayılmaktadır. Burada yapılan arkeolojik araştırmalar, M.Ö.7.800. yıllarında bu şehirde en az 3000 insanın yaşadığını ortaya çıkarmıştır.

KEDİ AİLESİNİN EN KÜÇÜĞÜ

"Pasrengi Benekli Kedi" ddı verilen bir çeşit yaban kedisi, kedi ailesinin en küçük üyesidir. Güney Hindistan ve Seylan'da yaşayan bu yaban kedisinin yetişkin erkeklerinin boyu 64-71 cm kadardır. (Kuyruk: (23-25 cm) Ağırlığı ise 1 kg 350 gram kadar gelir.

DÜNYANIN EN KÖTÜ ŞÖFÖRÜ

Amerika'da Derroit şehrinde oturan Luella Puett 1974'te dünyanın en kötü şoförü ilan edildi.

Çünkü 81 yaşına kadar, 97 trafik suçu işlemiş, 6'sında trafik Polisine ait otomobillere toslamıştı.

EN GÜZEL VE EN İNCE KUMAŞ

Vicuna'dır. Vicuna, Güney Peru'da yaşayan ve icuna tabir edilen bir Lama'nın yününden yapılır. Yün çok incedir. Kalınlığı 1 cm'nin 1000/1 i kadardır. Dünyanın en makbul yünüdür. Avrupa'ya 1800 yıllarında getirildi. Bu yünün alındığı Lama'nın cinsi tükenmekte olduğu için Güney Peru yılda ancak 4 ten Vicuna yünü elde edebilmektedir.

Miki Boyacı

Masallı
Oyunlu

BOYAMA
KİTABI

Çukta

ÖRÜMCEK NEREDE?

DÜŞÜNÜN: TİLETLE DİŞLERİNİZİ TEMİZLİYORSUNUZ.

KONTAK LENSLERİNİZİ MATKAPLA ÇIKARIYORSUNUZ.

DİKİŞ İĞNELERİNDEN YAPILMIŞ BİR HAVUZA ATLIYORSUNUZ.

Ö ZAMAN BELKİ BİRAZ OLSUN ÖRÜMCEK ADAMI ANLAYABİLİRSİNİZ.

DUYDUĞU ACIYI PAYLAŞABİLİRSİNİZ.

NASIL DA KIVRANIYOR. KENDİNİ NASIL KASIYOR.

BU ACIYA NE KADAR DAYANABİLECEK?

ODO...

...BU KADARMIŞ.

KAPAT!

DR. TURNER!

MAKİNEVİ KAPA!

ÜFF. AM-MA CANIM YANDI.

BAKALIM İŞE YARADI MI?

ELLER...

...AYAKLAR...

...HİÇ YAPIŞMIYOR.

BU MAKİNE BİR KAÇ TONCUK OLMASINA RAĞMEN

...BİR SANTİM BİLE KALDIRAMIYORUM.

SON BİR TEST.

DOKTOR. BEN ARKAMI DÖNECEĞİM VE SEN BANA BİR ŞEY FIRLATACAKSIN.

UFAK BİR ŞEY.

OFF!

ÖRÜMCEK HİSLERİMDEN HİÇ UYARI YOK.

FIP

BAŞARDIN DOKTOR. BÜTÜN ÖRÜMCEK HİSLERİMİ YOK ETTİN.

SANA NASIL TEŞEKKÜR EDECEĞİMİ BİLEMİYORUM.

ÖNEMLİ DEĞİL. İNAN BANA.

BENİM İÇİN ZEVKTİ.

GERÇEKTEN BUNU YAPTIM MI?

KENDİ KENDİME BUNUN EN İYİ ÇÖZÜM OLDUĞUNU TEKRARLAMALIYIM.

MAY YENGE İÇİN...

NİŞANLISI ÖLDÜKTEN SONRA BİR TEK YEĞENİ KALDI. YANİ BEN, PETER PARKER.

EĞER BENDE GÖREV BAŞINDA ÖLDÜRÜLÜRSEM--

MAHVOLACAK.

...YALNIZ KALACAK. KARIM MARY JANE ÖRÜMCEK ADAM OLARAK. İÇİNDE BULUNDUĞUM TEHLİKEYİ BİLİYOR..

BELKİ ONUN İÇİN ZOR AMA BU ONUN SEÇİMİ.

MAY YENGEMİN BÖYLE BİR ŞANSI OLMADI.

BAKTIM GEÇENLERDE NEREDEYSE ÖLDÜRÜLÜYORDUM.

DR. TURNER'İN KAN ANALİZ MAKİNESİNİN GÜÇLERİMİ YOK ETMESİNE SAHİP OLDUĞUNU ÖĞRENDİKTEN SONRA...

...KARAR VERDİM.

BU DÜNYAYA YILLARIMI VERDİM.

GERİSİNİ MAY YENGEME VERECEĞİM.

NE?

İMDAAT!

ALIŞKANLIKLA AĞ İPİMLE GİT-MEYE BAŞLADIM.

HRUNGK

ÖRÜMCEK HİSLERİM VE GÜÇLERİM OLMAYINCA...

...DİĞER İNSANLARDAN FARKSIZ OLDUĞUMU UNUTTUM.

BAYRAK DİREĞİNE...

...ASILI KALDIM.

NORMALE DÖNMEK EPEY ZAMANIMI ALACAK. YANIMDAKİ ACİL DURUM ÜNİTESİNİ KULLANIP M.J.'Yİ ÇAĞIRAYIM.

BANA BİR TAKIM ELBİSE GETİRSİN.. VE DE...

BU ARADA DR. TURNER'İN ODASINDA...

MÜKEMMEL. BU İŞ GİTTİKÇE İLGİNÇLEŞİYOR.

CHARLİN?

EVET, EFENDİM.

BANA BİR İÇKİ VE...

...BİRAZ DA ÜZÜM GETİR.

PEKİ TATLIM.

OYUNCAKÇIYA YAPTIRDIĞIM O MAKİNENİN ÖRÜMCEK ADAMI UZUN BİR SÜRE GÜÇSÜZ BIRAKMASI GEREKİYOR. İCABINA BAKILABİLİR DİYE.

AMA YAN ETKİLERİ ÇOK EĞLENCELİ OLANAKLAR YARATACAK. HIMM...

DAHA SONRA HUDSON NEHRİNDE...

DALVADO'DAN HENÜZ RAPOR...

...BEKLEMİYORDUM. AMA BU FREKANSTAN BAŞKA KİM ARAYABİLİR?

BEN SOUTH GULLİVER. LOİS ALVAREZ İLE KONUŞMAK İSTİYORUM.

HEMEN!

EVET SENYOR SOUTH.

FORMALİTEYE GEREK YOK... BANA...

...TARANTULA DİYE BİLİRSİN.

DOĞRUSU ÇOK ETKİLENDİM. BU ÜLKEYE DÖNÜŞÜMÜ KİMSENİN FARKETMEYECEĞİNİ SANIYORDUM.

BİR ÇOK ŞEY BİLİYORUM ALVAREZ. BİRİNCİSİ ÖRÜMCEK ADAM'DAN NEFRET ETTİĞİNİ BİLİYORUM.

ÖRÜMCEK ADAM'IN GÜCÜNÜ KAYBETTİĞİNİ VE EĞER İNTİKAM ALMAK İSTERSEN KOLAY YEM OLDUĞUNU BİLİYORUM.

BUNLARI NEREDEN BİLİYORSUN?

DEDİĞİM GİBİ LOU:

BEN BİR ÇOK ŞEY BİLİYORUM.

ŞİMDİ NE YAPIYORUZ ŞEF?

HUDUT DIŞI EDİLDİĞİMDE ÜLKEMİN KAYBETTİĞİ SAYGINLIĞI KAZANMAK İÇİN..

...BU İŞE BULAŞAN KİŞİYİ ÖLDÜRMEKLE İŞE BAŞLAYACAĞIZ.

İŞTE ÜZÜMLERİN HAYATIM. BU SABAH GÖNDERDİLER.

OOO..

GERİ ZEKALI KAÇ KERE SÖYLEDİM.

ÖNCE AMKLAYACAKSIN.

BU ARADA M.J. İLE PETER PARKER UZUN BİR YÜRÜYÜŞÜ VE KONUŞMAYI...

...BİTİRMEK ÜZEREYDİLER.

ÇOK GARİP GELİYOR.

KULLANMADIĞIM ZAMAN BİLE GÜCÜMÜN VARLIĞINA ALIŞMIŞIM.

ŞİMDİ NORMAL BİR İNSAN OLARAK YÜRÜRKEN DAHA ÇABUK YORULUYORUM. REFLEKSLERİM ZAYIFLADI.

DAHA ÖNCEKİ EKSTRA ENERJİM YOK.

ÇÜNKÜ SPOR YAPMIYORSUN DOSTUM.

FELİCİA İLE BEN İSE HER GÜN YAPIYORUZ. SİZİ KAÇIRIP CENTRAL PARK'A PİKNİĞE GÖTÜRÜYORUZ.

BENİM FİKRİM.

FLASH THOMPSON! ŞEY... BEN...

ÇOK GÜZEL ÇOCUKLAR DA, OKUMAM GEREKEN BİR METİN VAR DA...

DAHA SONRA OKUYAMAZ MISIN, MJ.?

PİKNİĞE GİTMEK İSTİYORUM

NE?

NE?

ÖNCE BİR TELEFON ETMELİYİM. GİRİN ÇOCUKLAR.

93

BELKİ BUZDOLABINDA SEPETE İLAVE EDECEK BİR ŞEYLER BULABİLİRSİNİZ.

ŞEY, PETER, KONUŞABİLİRMİYİZ?

NE OLDU? HAFTALARDIR ONLARI ATLATIYORDUK.

İKİMİZDE ONUN KARA KEDİ OLDUĞUNU BİLİYORUZ.

BENİMLE EVLENDİĞİN İÇİN SENDEN İNTİKAM ALMAK İSTİYOR.

AMA FLASH SENİN ÖRÜMCEK ADAM OLDUĞUNU ANLAYACAK DİYE HİÇ BİR ŞEY YAPAMIYORUZ.

MESELE DE BU YA HAYATIM. BEN ARTIK ÖRÜMCEK ADAM DEĞİLİM.

FELİCİA'NIN AŞIK OLDUĞU KİŞİLİK PETER PARKER DEĞİL. ÖRÜMCEK ADAM.

BELKİ BENİM SIRADAN BİRİ OLDUĞUMU ANLAYINCA FLASH'I RAHAT BIRAKIR.

AYRICA, ARTIK NORMAL BİR İNSANIM. NORMAL BİR HAYAT YAŞAYIP, NORMAL ŞEYLERİ YAPMANIN ZAMANI GELDİ... EŞ VE DOSTLA BİRLİKTE OLMAK GİBİ.

BEN MAY YENGEMİ AĞIRARKEN SEN YİYECEKLERİ HAZIRLAR MISIN?

FOREST HILLS...

ALO? OOO, PETER.

NE? HAYIR HAYATIM. PİKNİK İÇİN HİÇ BİR HAZIRLIĞIM YOK.

YOO. İNZİVAYA FALAN ÇEKİLMEDİM.

SADECE PEK DIŞARI ÇIKMIYORUM. ŞEY...

...NATHAN ÖLDÜKTEN SONRA...

ÖZÜR DİLERİM HAYATIM. GİTMEM GEREK. KAPI ÇALIYOR.

OLUR. CUMARTESİ ZİYARETİNİZE GELİRİM. BİR İŞİM ÇIKMAZSA. GÜLE GÜLE.

EVET?

POSTA MADAM.

FLORİDA'DAN.

AH ŞU ANNA WATSON, HEP PUL YAPIŞTIRMAYI UNUTUYOR.
ŞEY, KORKARIM HİÇ BOZUKLUĞUM YOK, BAY.
LUMPKIN MADAM. ARKADAŞLARIM BANA "WİLLİ" DER. BEN YENİ POSTACINIZIM.
PUL İÇİN YARIN TEKRAR UĞRARIM.
BENİM İÇİN ZEVK OLUR.
HOŞÇAKALIN.
TANRIM...
...NE HOŞ ADAM.
MANHATTAN'DA BİR PARTİ.
EVET DOĞRU. BU EĞLENCEDE TOPLANAN PARA BU BİNALARDAN BİRİNİ DELVADIAN MÜLTECİLERİ İÇİN BİR SIĞINAĞA...
ÇEVİRMEDE KULLANILACAK.
ÜÇ ATIŞ BİR DOLAR.
BRAKABRAKABRAKABRAKA

İŞTE ORADA!

PADRE LOPEZ!

SEN İZLEYİCİLERİ KORU. BEN YARDIM ÇAĞIRAYIM.

HAYIR!

HAYIR ÇAĞIRMA.

MERAK ETME PEDER.

BU SEFER AYAK UCUMDAKİ ZEHİR SADECE BAYILTMAK İÇİNDİ. ÖLDÜRÜCÜ FORMÜLÜ BANA GETİRECEĞİN BİRİSİ İÇİN SAKLIYORUM.

ÖRÜMCEK ADAM İÇİN.

CENTRAL PARK.

KUSURA BAKMA "FARE" SOSU YOKMUŞ.

ÖMÜR KIZ-SIN VALLA.

UMARIM SENİN İÇİN SEÇTİĞİMİ BEĞENİRSİN.

ICE CREAM

BU NE?

SÜPRİZ.

SENİN İÇİN.

AMA FLASH! BU SENİN BÜTÇENİ AŞAR.

BENDE YENİ SPOR AYAKKABILARINDAN VAZ GEÇERİM.

SEN BENİM İÇİN ÇOK ÖZELSİN.

HEY ÇOCUKLAR BAKIN.

SHHHH!

...HENÜZ SAĞ. FAKAT TARANTULA PEDER LOPEZ'İ ANCAK...

...ÖRÜMCEK ADAM YERİNİ ALDIĞI TAKTİRDE SERBEST BIRAKACAĞINI SÖYLÜYOR.

GİTMELİYİM.

BİLİYORUM.

HEY, NE OLDU ÖYLE?

PETER'İN ACELE BİR İŞİ ÇIKTI.

ŞEY, BİLİYORSUNUZ O BİR HABER FOTOĞRAFÇISI. HEMEN MAKİNESİNİ ALIP GİTMESİ GEREKİYOR.

BİZ DE GİDELİM. O BENİM DOSTUM

YARDIMA İHTİYACI OLABİLİR.

BEN İYİYİM.

SAKİNİM...

...MANTIKLIYIM.

ÖNCE ŞUNLARI TOPLAYIP...

...EEE ...BANA MI KALDI.

"RAHİBİN REHİN TUTULDUĞU YER BURASI MI?"

"ŞEY... PEKİ."

ÖRÜMCEK ADAM NEREDE?

BENİM MERAK ETTİĞİM...

"PETER NEREDE?"

EVE GİDİP KOSTÜMÜMÜ GİYMEM GEREKTİ.

TEKRAR GİYECEĞİMİ HİÇ SANMIYORDUM.

HER ŞEYİN BİR İLKİ BİR DE SONU VARDIR.

PEDER LOPEZ'İN BENİM YÜZÜMDEN ÖLMESİNE İZİN VEREMEM.

HELE BUNU ÖNLEMEM İÇİN FIRSAT YARKEN...

UMARIM İŞLER TERS GİDERSE MAY YENGEM BENİ ANLAR.

BİR DE UMARIM PARÇA PARÇA OLMADAN...

...CAMIN İÇİNDEN GEÇMEYİ UNUTMAMIŞIMDIR.

EEPH
UMK
ONNF
AMMA ÇUVAL-LADIM.
SARHOŞ NUMARASI YA-PARAK, BENİMLE OYUN MU OY-NUYOR SUN?
İÇKİYİ BEN İÇECEĞİM...
... ZAFERİMİN ŞERE-FİNE.
AYY!
BU KONUŞMA-NIN ÜZERİNE CANIM SODA ÇEKTİ.
AĞZI-MI TUTMA-LIYIM.
ARTIK ES-Kİ HIZIM YOK.
TARANTULANIN ELİNDEN KAÇ-MAMIN SEBEBİ FAZLA SİNİRLİ OLMASI.

ÇİZMENİN BİRİNİN UCUNDA BAYILTICI SERUM, ÖTEKİNDE ÖLDÜRÜCÜ ZEHİR VAR.

HANGİSİNİN HANGİSİNDE OLDUĞUNU DENEYELİMMİ DOSTUM?

ÖRÜMCEK ADAM AMBARA GİRDİ. BEN EMİR VERİR VERMEZ ATEŞE BAŞLAYIN.

ATEŞ EDERLERSE ÖRÜMCEK ADAMI VURABİLİRLER.

ONU UYARMALI.

FLASH! DUR! ÇOK TEHLİKELİ.

FELİCİA SÖYLE ŞUNA.. AKLINI BAŞINA ALSIN.FELİ..

...CIA?

PETER... FLASH...HATTA FELİCİA.

KAÇ KİŞİ KAYBEDECEĞİM BEN?

HALA AĞIM VAR. EĞER SU SANDIĞI ÇEKİP ONUN ÜZERİ... NE...

...AHHH! ÇOK AĞIR-MIŞ. ÖRÜM-CEK GÜCÜM OLMAYINCA, DENGEMİ...

...KAYBETTİRMEKTEN BAŞKA İŞE YARAMADI. VE TESADÜFEN BAŞKA TARAFA DEVRİLDİ.

BİR SANDIK DOLUSU KONFETİ ETRAFA DAĞILDI.

GÖRE-MİYORUM

BÜYÜK ŞANSIZLIK DOSTUM.

:OOO:

:OOO:

:OFF:

POLİS BURADAN ÇI-KANLARLA İLGİLENİ-YOR. GİRENLERLE DEĞİL.

MUHAFIZDA ÇOK DİKKATSİZMİŞ.

ÖRÜMCEĞE YARDIM ETMENİN YOLUNU BULMALIYIM. ASKERLİKTEN BU YANA HİÇ SİLAH KULLANMADIM...

...AMA HANGİ UCUNDAN ATEŞ EDİLDİĞİNİ HATIRLARIM HERHALDE.

ÜÇ DEYİNCE...

SARSAKLIĞIN YÜZÜNDEN HEDEFİMİ ŞAŞIRIYORUM.

PARDON. SANIRIM DAHA SERT BİRŞEY FIRLATMAM..

...GEREKİYOR.

OUCH

HARİKA. AYAĞINI ÇEKMEKLE BANA YAKLAŞMASINI SAĞLADIM.

BİR DE KIZMASINI.

ARTIK KAÇACAK YERİN YOK DOSTUM. ŞİMDİ ÖLECEKSİN.

SİLAH SESİ?

TAKATAKATAK

AMA KİM?

SİZ HEMEN SAKLANIN EFENDİM.

BEN ONLARI İDARE EDERİM.

BDDDDRRRR

ÖRÜMCEK ADAM!

ONUN ARKASINDAN GİDECEK ZAMANIM YOK. SİLAH SESİNE POLİS GELECEK. AMA...

"BİRİ BUNUN HESABINI VERMELİ.

SEN KAÇ.

BEN ARKANDAYIM.

...AGHH!

BU SENİ BAYILTACAK APTAL ÇOCUK.

OLDÜRÜCÜ DARBEYİ..

...HİSSETMEYECEKSİN BİLE.

SPLORP

YYAAHH!

NE?

TWIPP

SPLASH

GÜZEL BİR TAKIM ÇALIŞMASIYDI. AMA...

...NEDEN

ŞEY, BEN...

...ÖLÜ BİRİNİN KALBİNİ KIRAMAM DEĞİLMİ?

NE KADAR DÜŞÜNCELİSİN. HEMEN BURADAN ÇIKMALIYIZ.

POLİS GELMEK ÜZEREDİR.

WHAM WHAM WHAM

PEKİ YA FLASH?

DOKTORLAR BİZDEN DAHA YARARLI OLUR ONA.

EVET.

SANIRİM HAKLISIN.

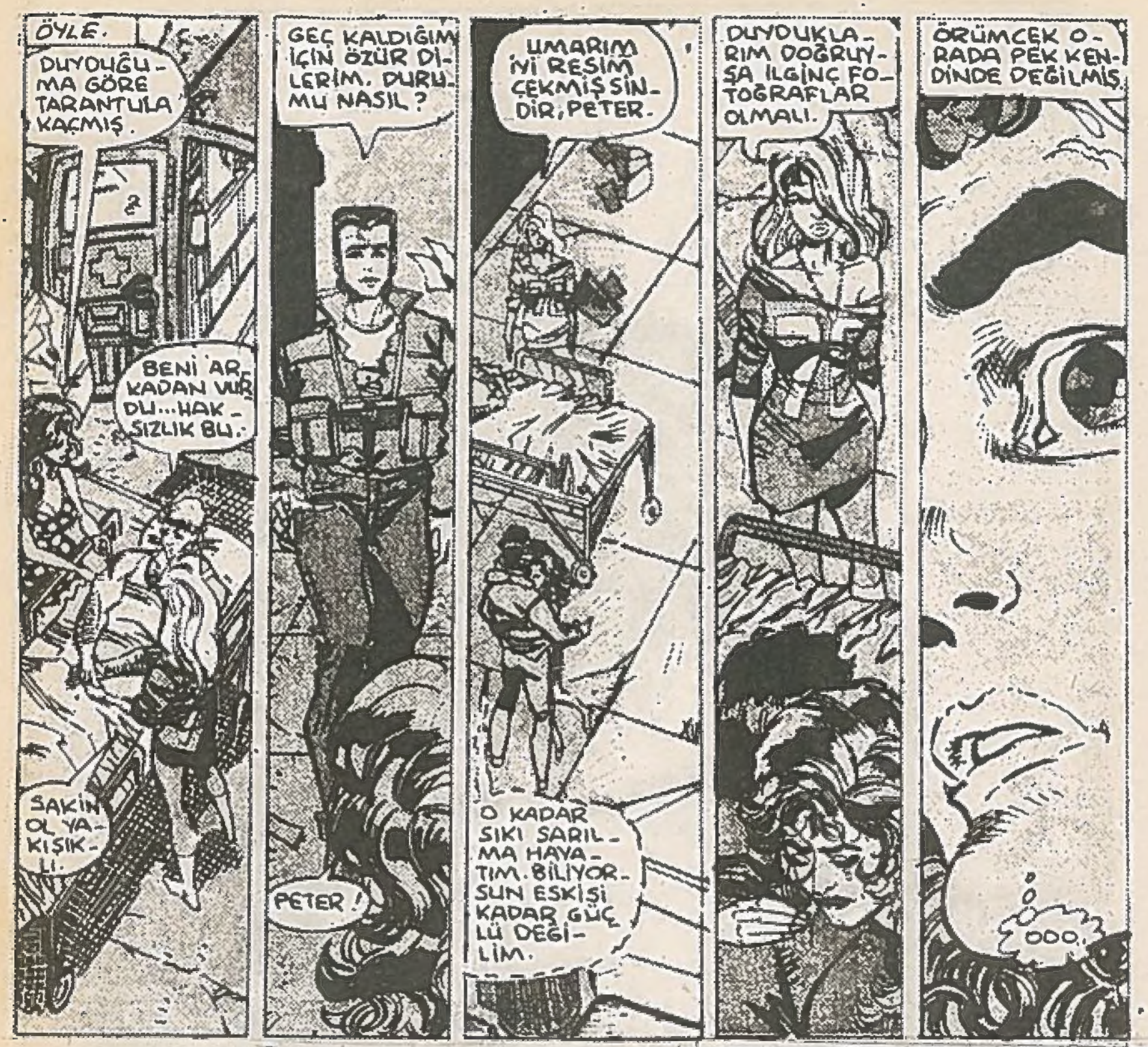

DEVAMI GELECEK SAYIDA

Tarkan Gururlanarak okuyacağınız dergidir

ÇARŞAMBA GÜNLERİ ÇIKAR

KARA MURAT

★ HAFTALIK DERGİ

ÇARŞAMBA GÜNLERİ ÇIKAR.

Mart